

深圳市管控单位国家核证自愿减排量（CCER） 履约指南

一、 账户登录及账户管理

通过国家发展改革委门户网站首页“政务服务中心”->“网上办事”栏目，选择“国家自愿减排和排放权交易注册登记系统”，或直接在浏览器地址栏中输入 <http://registry.ccchina.gov.cn>，进入登录界面，输入相应的用户名、密码、验证码，点击【登录】按钮，登录用户管理界面。



The screenshot shows the login page of the 'National Voluntary Emission Reduction and Emission Rights Trading Registration System'. The page has a light blue background with a cloud pattern. On the left, there is a red diamond-shaped icon with a document inside. The main content area contains three input fields: '用户名' (Username) with the value '400000000012', '密码' (Password) with masked dots, and '验证码' (Verification Code) with the value '3292'. To the right of the verification code field is a small 'X' icon and a '忘记密码' (Forgot Password) link. Below the input fields are two blue buttons: '登录' (Login) and '清空' (Clear).

点击左侧导航菜单中【账户信息】->【账户列表】选项，导航菜单右侧显示出账户列表。

国家自愿减排和排放权交易注册登记系统

当前位置: 账户信息 > 账户列表

2014年06月10日 10:55:23 星期一 【交易时间】

账户信息

账户列表

用户中心

个人信息

密码修改

账户ID	账户类型	持有者	注册时间	账户状态	配额持有量 (吨)	配额新分配量 (吨)	项目减排量 (吨)
600000000012	【交易所交付账户】	天津交易所	2014-06-10 10:33:05	启用	50,000	0	1,899,900,020
700000000013	【一般持有账户】	杨志	2014-06-10 10:49:25	启用	40,000	0	50,000
700000000014	【交易账户】	杨志	2014-06-10 10:49:25	启用	10,000	0	50,000
400000000033	【一般持有账户】	天津服装企业	2014-06-11 10:01:18	启用	99,999,999,999	0	99,999,919
400000000034	【交易账户】	天津服装企业	2014-06-11 10:01:18	启用	0	0	20
400000000049	【履约持有账户】	天津化工企业	2014-06-13 10:18:25	启用	99,999,900,064	0	0
400000000050	【交易账户】	天津化工企业	2014-06-13 10:18:25	启用	93	0	100
500000000013	【拍卖交付账户】	天津拍卖所	2014-06-13 10:22:00	启用	100,000,504,795	0	0
400000000053	【项目减排账户】	天津化工企业	2014-06-13 15:25:27	启用	0	0	96,999,999,999
400000000054	【交易账户】	天津化工企业	2014-06-13 15:25:27	启用	0	0	1,000,000,000

二、 CCER 转移

【功能】从一般持有账户向其关联的交易账户转移 CCER，或从交易账户向其对应的一般持有账户转移 CCER。

1、向国家注册登记系统转移 CCER

【功能】从深圳排放权交易所交易系统向其对应的国家注册登记系统账户转移 CCER。

交易系统：

登陆深圳排放权交易所交易系统客户端后，进入系统界面，点击【CCER 划转】。



点击【CCER 划转】后，提示“交易账户未指定权益账号”，请联系交易所。

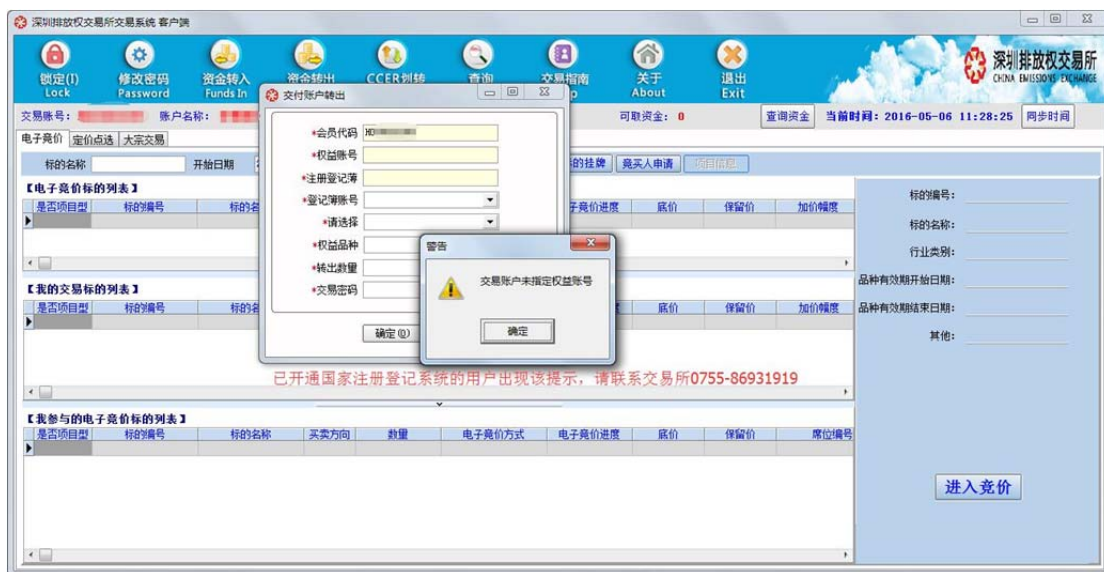

在交付账户转出界面，选择转出 CCER 品种，录入转移量，输入交易系统密码，点击【确定】按钮，操作完成。



2、向一般持有账户转移 CCER

【功能】从交易账户向其对应的一般持有账户转移 CCER。

发起操作：

发起代表登录后，进入账户列表界面，点击【交易账户】→

【转移至一般持有账户】选项，右侧显示转移至一般持有账户界面。



录入转移量，勾选要转移的项目对应的【确认】复选框，填写验证码，点击【确定】按钮，弹出确认界面。



在转移界面，点击项目 ID 号，可查看项目基本信息。



确认操作：

确认代表登录后，进入账户列表界面，点击【交易账户】->【待确认操作】选项，右侧显示待确认操作界面。

国家自愿减排和排放权交易注册登记系统

当前位置: 交易账户 > 待确认操作

2014年06月18日 10:04:54 星期三

账户信息

账户列表

交易账户

账户基本信息

账户代表信息

CCER持有量

待确认操作

交易记录

查询条件

目的账户ID: 时段: 到 操作类型:

目的账户持有者:

查询 清空

待确认操作记录

时间	源账户ID	源账户持有者	发起代表	目的账户ID	目的账户持有者	项目编号	减排单位类型	操作类型	额度(吨)	操作状态	操作
2014-06-16 11:11:08	400000000050	天津化工企业	杨志华	600000000012	天津交易所	00033	减排量	间接转移	16	待确认	确认/取消
2014-06-16 11:10:48	400000000050	天津化工企业	杨志华	600000000012	天津交易所	00032	减排量	间接转移	4	待确认	确认/取消
2014-06-16 11:10:39	400000000050	天津化工企业	杨志华	400000000049	天津化工企业	00033	减排量	直接转移	7	待确认	确认/取消
2014-06-16 11:10:27	400000000050	天津化工企业	杨志华	400000000049	天津化工企业	00032	减排量	直接转移	5	待确认	确认/取消
2014-06-16 11:10:16	400000000050	天津化工企业	杨志华	400000000049	天津化工企业	00033	减排量	直接转移	3	待确认	确认/取消

首页 上一页 1 下一页 尾页

通过列表或者查询方式找到相应的待确认信息。

国家自愿减排和排放权交易注册登记系统

当前位置: 交易账户 > 待确认操作

2015年01月22日 16:11:35 星期四

账户信息

账户列表

交易账户

账户基本信息

账户代表信息

CCER持有量

待确认操作

交易记录

查询条件

目的账户ID: 时段: 到 操作类型:

目的账户持有者:

查询 清空

待确认操作记录

时间	源账户ID	源账户持有者	发起代表	目的账户ID	目的账户持有者	项目编号	减排单位类型	操作类型	额度(吨)	操作状态	操作
2015-01-22 16:09:09	400000000092	光线传媒37	孙三	400000000091	光线传媒37	10006	减排量	直接转移	12	待确认	确认/取消

首页 上一页 1 下一页 尾页

【转移确认】: 点击【确认】按钮，弹出提示窗口。点击提示窗口中的【确定】按钮，确认操作完成；



三、 CCER 试点地区上缴

【功能】试点地区控排单位向试点地区 CCER 抵消账户上缴 CCER 进行试点地区抵消履约。

发起操作：

发起代表登录后，点击【一般持有账户】->【试点地区上缴】选项，右侧显示试点地区上缴界面。



录入转移量，勾选要转移的项目对应的【确认】复选框，选择

试点地区，填写验证码，点击【确定】按钮，弹出提示窗口。



在试点地区上缴界面，点击项目 ID 号，可查看项目基本信息。



确认操作：

确认代表登录后，点击【一般持有账户】->【待确认操作】选项，右侧显示待确认操作界面。



通过列表或者查询方式找到相应的待确认信息。



【试点地区上缴确认】：点击【确认】按钮，弹出提示窗口。

点击提示窗口中的【确定】按钮，确认操作完成；点击【取消】按钮，此次确认操作取消。



四、 操作记录查询

【功能】查看用户在系统中的操作记录。

账户代表登录后，点击【一般持有账户】->【交易记录】选项，右侧显示交易记录界面。



录入查询条件点击【查询】按钮，交易记录中显示出符合要求的信息。

国家自愿减排和排放权交易注册登记系统

当前位置：一般持有账户 > 交易记录

2015年02月05日 17:43:31 星期四

账户列表

一般持有账户

账户基本信息

账户代表信息

CCER持有量

转移至交易账户

试点地区上缴

取消

交易记录

查询条件

源账户ID: [] 源账户所有者: [] 目的账户ID: []

目的账户所有者: [] 时段: [] 到 [] 操作类型: [试点地区上缴]

查询 [] 清空 []

时间	源账户ID	源账户所有者	发起代表	确认代表	目的账户ID	目的账户所有者	项目编号	减排量类型	操作类型	额度(吨)	操作状态
2014-09-29 12:30:38	400000000153	欢乐新天地70	孙三		3000020002	天津市通约账户	10006	减排量	试点地区上缴	21	已完成
2014-09-17 16:30:47	400000000153	欢乐新天地70	孙三		3000010002	北京市通约账户	10006	减排量	试点地区上缴	1	已完成
2014-09-17 16:30:47	400000000153	欢乐新天地70	孙三		3000010002	北京市通约账户	10006	减排量	试点地区上缴	1	已完成
2014-09-17 16:30:47	400000000153	欢乐新天地70	孙三		3000010002	北京市通约账户	10006	减排量	试点地区上缴	1	已完成
2014-09-17 16:30:47	400000000153	欢乐新天地70	孙三		3000010002	北京市通约账户	10006	减排量	试点地区上缴	1	已完成
2014-09-17 16:30:47	400000000153	欢乐新天地70	孙三		3000010002	北京市通约账户	10006	减排量	试点地区上缴	1	已完成
2014-09-17 16:30:47	400000000153	欢乐新天地70	孙三		3000010002	北京市通约账户	10006	减排量	试点地区上缴	1	已完成
2014-09-17 16:30:47	400000000153	欢乐新天地70	孙三		3000010002	北京市通约账户	10006	减排量	试点地区上缴	1	已完成

五、 相关解释及说明

一般用户的一般持有账户通过相关联交易账户与交易所交付账户实现对接。一般用户的账户管理和国家核证自愿减排量（CCER）转移、试点地区上缴、自愿取消、信息查询等功能由账户代表实现。一般用户的账户代表根据权限的不同可分为发起代表和确认代表，发起代表发起操作申请，确认代表审核发起代表提起的申请。一位账户代表在获得授权的情况下可同时管理多个账户，但不可同时拥有同一账户的两个权限。

CCER： 全称“China Certified Emission Reduction”，国家核证自愿减排量，是指根据国家发展改革委发布施行的《温室气体自愿减排管理暂行办法》的规定，经其备案和登记的温室气体自愿减排量。

账户代表：是指代表用户在国家自愿减排交易登记注册系统进行具体操作的人员。

发起代表、确认代表：在国家自愿减排交易注册登记系统中，出于安全考虑，用户可以对账户代表设定不同权限，包括发起和确认。发起代表发起各种事务操作后，需要确认代表再进行审核确认。

试点地区上缴：是指试点地区控排单位按照主管部门的要求，在国家自愿减排交易登记注册系统内上缴符合本地区抵消管理办法规定的 CCER 进行履约的行为。