

# 深圳排放权交易所

## 碳排放权交易系统

### 用户手册

文档状态	<input type="checkbox"/> 草稿 <input checked="" type="checkbox"/> 完成	文档版本	V1.1
提 交 人	孙立刚	提交日期	2017-12-01
审 批 人		审批日期	

# 目 录

1	名词解释.....	1
2	业务功能介绍.....	1
2.1	大宗交易.....	1
2.2	定价点选.....	5
2.3	电子竞价.....	6
2.3.1	英格兰式.....	6
2.3.2	单轮密封式.....	12
2.3.3	定价申购.....	17
2.4	托管业务.....	22
2.4.1	备案申请.....	22
2.4.2	托管过户.....	22
2.4.3	托管返还.....	24
2.4.4	解冻保证金.....	26
2.5	份额转出.....	28
2.6	修改密码.....	28
2.7	资金划转.....	31
3	查询功能介绍.....	33
3.1	订单查询.....	33
3.2	成交查询.....	33
3.3	持仓查询.....	34
3.4	资金查询.....	34
3.5	转让查询.....	34
3.6	存管关系.....	35
3.7	支渠渠道流水.....	35
4	辅助功能介绍.....	36
4.1	面板介绍.....	36
4.1.1	产品搜索.....	36
4.1.2	产品详情.....	36
4.1.3	画图.....	37
4.1.4	全屏.....	38
4.1.5	自选.....	38
4.1.6	语言切换.....	39
4.2	K 线介绍.....	39
4.3	F10 介绍.....	39
4.4	公告.....	40
4.5	快捷键.....	40

# 1 名词解释

- 现货客户端：指现货 CS 客户端与现货浏览器客户端；
- 现货 CS 客户端：指现货客户端的安装版本；
- 现货浏览器客户端：指通过浏览器打开的现货客户端；
- 受托方：托管会员；
- 委托方：交易会员；

# 2 业务功能介绍

## 2.1 大宗交易

功能路径：现货客户端→交易→大宗交易

操作对象：现货客户端

功能描述：交易会员进行意向申报，大宗成交申报。

前置条件：交易会员登录现货客户端

操作步骤：

【步骤 1】交易会员登录现货客户端，将鼠标移动到【交易】图标处，待弹出【大宗交易】按钮时，点击【大宗交易】按钮，进入到大宗交易页面，引导界面如下图所示：

深圳排放权交易所现货交易系统客户端														登录	简体中文
序号	代码	名称	最新	现手	涨幅	涨跌	开盘	最高	最低	昨收	买价	买量	卖价	卖量	
1	600001	SZA-2013	0.00	0	+0.00%	+0.00	0.00	0.00	0.00	44.00	0.00	0	44.00	600	
2	600002	SZA-2014	0.00	0	+0.00%	+0.00	0.00	0.00	0.00	25.16	0.00	0	22.64	19,999	
3	600003	SZA-2015	0.00	0	+0.00%	+0.00	0.00	0.00	0.00	35.00	0.00	0	31.50	19,998	
4	600004	SZA-2016	0.00	0	+0.00%	+0.00	0.00	0.00	0.00	28.00	0.00	0	25.20	19,517	
5	600005	SZA-2017	0.00	0	+0.00%	+0.00	0.00	0.00	0.00	25.21	0.00	0	27.00	4,999	
		甘风电01	0.00	0	+0.00%	+0.00	0.00	0.00	0.00	26.00	0.00	0	0.00	0	
		蒙风电01	0.00	0	+0.00%	+0.00	0.00	0.00	0.00	15.00	0.00	0	0.00	0	
		宁风电01	0.00	0	+0.00%	+0.00	0.00	0.00	0.00	22.00	0.00	0	0.00	0	
		云风电01	0.00	0	+0.00%	+0.00	0.00	0.00	0.00	22.00	0.00	0	0.00	0	
		宁风电02	0.00	0	+0.00%	+0.00	0.00	0.00	0.00	21.78	0.00	0	0.00	0	
		蒙风电02	0.00	0	+0.00%	+0.00	0.00	0.00	0.00	17.80	0.00	0	0.00	0	
		甘风电02	0.00	0	+0.00%	+0.00	0.00	0.00	0.00	31.30	0.00	0	0.00	0	
13	800008	蒙风电03	0.00	0	+0.00%	+0.00	0.00	0.00	0.00	21.65	0.00	0	0.00	0	
14	800009	蒙风电04	0.00	0	+0.00%	+0.00	0.00	0.00	0.00	35.00	0.00	0	0.00	0	
15	800010	冀沼气01	0.00	0	+0.00%	+0.00	0.00	0.00	0.00	19.80	0.00	0	0.00	0	
16	800011	冀沼气02	0.00	0	+0.00%	+0.00	0.00	0.00	0.00	19.80	0.00	0	0.00	0	
17	800012	冀沼气03	0.00	0	+0.00%	+0.00	0.00	0.00	0.00	19.80	0.00	0	0.00	0	
18	800013	冀沼气04	0.00	0	+0.00%	+0.00	0.00	0.00	0.00	19.80	0.00	0	0.00	0	
19	800014	冀沼气05	0.00	0	+0.00%	+0.00	0.00	0.00	0.00	19.80	0.00	0	0.00	0	
20	800015	冀沼气06	0.00	0	+0.00%	+0.00	0.00	0.00	0.00	19.80	0.00	0	0.00	0	
21	800016	辽沼气01	0.00	0	+0.00%	+0.00	0.00	0.00	0.00	19.80	0.00	0	0.00	0	
22	800017	桂沼气01	0.00	0	+0.00%	+0.00	0.00	0.00	0.00	19.80	0.00	0	0.00	0	
23	800018	桂沼气02	0.00	0	+0.00%	+0.00	0.00	0.00	0.00	19.80	0.00	0	0.00	0	
24	800019	桂沼气03	0.00	0	+0.00%	+0.00	0.00	0.00	0.00	19.80	0.00	0	0.00	0	
25	800020	桂沼气04	0.00	0	+0.00%	+0.00	0.00	0.00	0.00	19.80	0.00	0	0.00	0	
26	800021	贵水电01	0.00	0	+0.00%	+0.00	0.00	0.00	0.00	22.50	0.00	0	0.00	0	
27	800022	蒙风电05	0.00	0	+0.00%	+0.00	0.00	0.00	0.00	21.15	0.00	0	0.00	0	

【步骤 2】点击【意向申报】，弹出意向申报窗口。

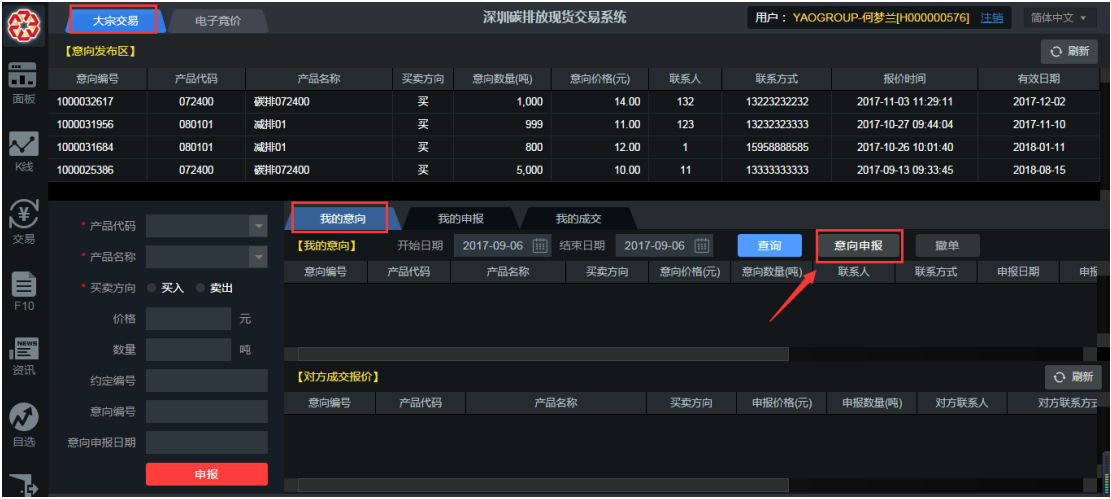

【步骤 3】选择产品、买卖方向，填写数量、价格和联系人信息（联系人信息默认自动加载，可以修改）等，点击【申报】，弹出下单成功的提示。

注：意向申报成功后，交易会员可在意向发布区查询自己和他人的意向申报信息。

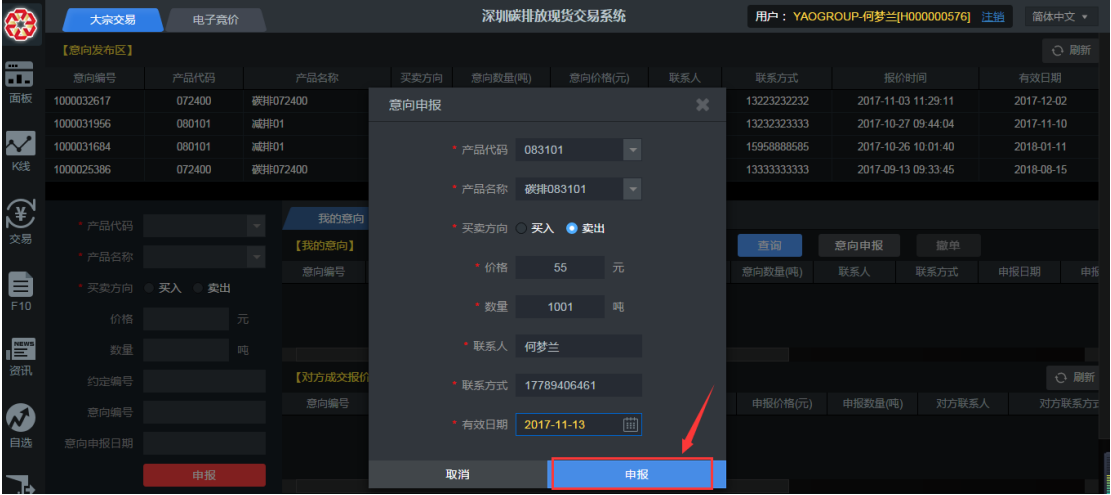

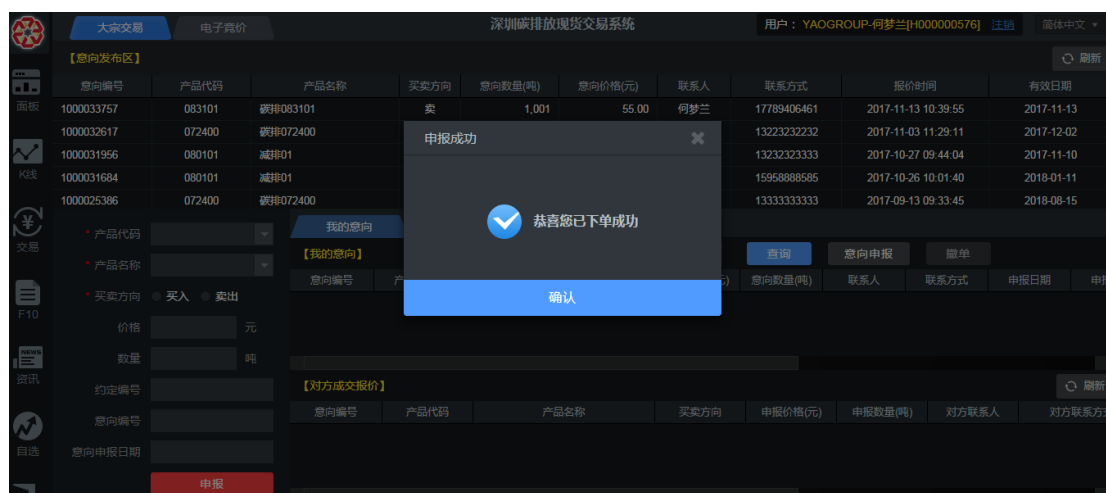

【步骤 4】交易会员在意向发布区看到他人发布的意向，可以通过意向单里的联系方式找到发起意向的交易会员，线下沟通好并约定一个编号（即约定编号）、交易数量、价格（交易数量、价格是可以修改的）。再在客户端大宗交易的意向发布区点击意向单，系统自动获取并填写订单信息，填写约定编号，修改价格、数量（价格、数量可以修改，也按照意向申报价格数量不修改，按照买卖双方线下实际约定，但必须满足价格范围及大宗基准阈值）后，点击【申报】，弹出下单成功的提示。

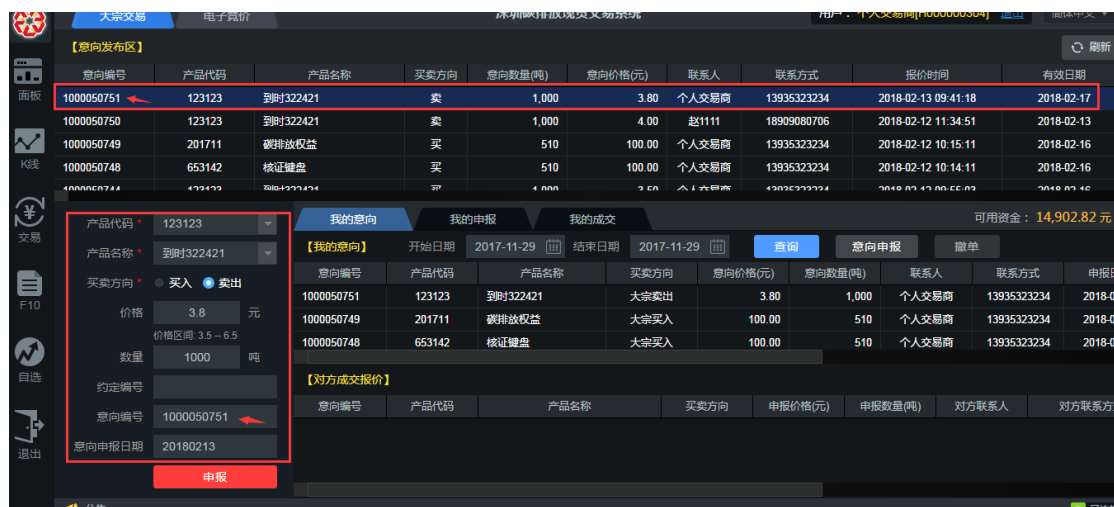

深圳碳排放现货交易系统 用户：个人交易商[H000000304] 退出 简体中文

【意向发布区】

意向编号	产品代码	产品名称	买卖方向	意向数量(吨)	意向价格(元)	联系人	联系方式	报价时间	有效日期
1000050751	123123	到时322421	卖	1,000	3.80	个人交易商	13935323234	2018-02-13 09:41:18	2018-02-17
1000050750	123123	到时322421	卖	1,000	4.00	赵1111	18909080706	2018-02-12 11:34:51	2018-02-13
1000050749	201711	碳排放权益	买	510	100.00	个人交易商	13935323234	2018-02-12 10:15:11	2018-02-16
1000050748	653142	核证键盘	买	510	100.00	个人交易商	13935323234	2018-02-12 10:14:11	2018-02-16

产品代码：123123 我的意向 我的申报 我的成交 可用资金：14,902.82 元

产品名称：到时322421 【我的意向】 开始日期：2017-11-29 结束日期：2017-11-29 查询 意向申报 撤单

买卖方向：● 买入 ● 卖出

价格：3.8 元 价格区间：3.5 - 6.5

数量：1000 吨

约定编号：q123123

意向编号：1000050751

意向申报日期：20180213

申报

意向编号	产品代码	产品名称	买卖方向	意向价格(元)	意向数量(吨)	联系人	联系方式	申报日期
1000050751	123123	到时322421	大宗卖出	3.80	1,000	个人交易商	13935323234	2018-02-13
1000050749	201711	碳排放权益	大宗买入	100.00	510	个人交易商	13935323234	2018-02-16
1000050748	653142	核证键盘	大宗买入	100.00	510	个人交易商	13935323234	2018-02-16

意向编号	产品代码	产品名称	买卖方向	申报价格(元)	申报数量(吨)	对方联系人	对方联系方式
------	------	------	------	---------	---------	-------	--------

深圳碳排放现货交易系统 用户：YAOGROUP-方梦兰[H000000576] 注销 简体中文

【意向发布区】

意向编号	产品代码	产品名称	买卖方向	意向数量(吨)	意向价格(元)	联系人	联系方式	报价时间	有效日期
1000033757	083101	碳排083101	卖	1,001	55.00	何梦兰	17789406461	2017-11-13 10:39:55	2017-11-13
1000032617	072400	碳排072400	买	1,000	14.00	132	13223232232	2017-11-03 11:29:11	2017-12-02
1000031956	080101	减排01	买	999	11.00	123	13232323333	2017-10-27 09:44:04	2017-11-10
1000031684	080101	减排01	买	800	12.00	1	15958888585	2017-10-26 10:01:40	2018-01-11
1000025386	072400	碳排072400	买	5,000	10.00	11	13333333333	2017-09-13 09:33:45	2018-08-15

产品代码：083101 我的意向 我的申报 我的成交

产品名称：碳排083101 【我的意向】 开始日期：2017-09-06 结束日期：2017-09-06 查询 意向申报 撤单

买卖方向：● 买入 ● 卖出

价格：55 元

数量：1001 吨

约定编号：

意向编号：1000033757

意向申报日期：20171113

申报

申报成功

恭喜您已下单成功

确认

意向编号	产品代码	产品名称	买卖方向	申报价格(元)	申报数量(吨)	对方联系人	对方联系方式
------	------	------	------	---------	---------	-------	--------

【步骤 5】最后发布意向单的交易会员在大宗交易的意向发布区，点击自己的意向单，系统自动获取订单信息后，填写约定编号后，点击【申报】，弹出下单成功的提示。

深圳碳排放现货交易系统 用户：YAOGROUP-何梦兰[H000000576] 注销 简体中文

【意向发布区】

意向编号	产品代码	产品名称	买卖方向	意向数量(吨)	意向价格(元)	联系人	联系方式	报价时间	有效日期
1000033757	083101	碳排083101	卖	1,001	55.00	何梦兰	17789406461	2017-11-13 10:39:55	2017-11-13
1000032617	072400	碳排072400	买	1,000	14.00	132	13223232232	2017-11-03 11:29:11	2017-12-02
1000031956	080101	减排01	买	999	11.00	123	13232323333	2017-10-27 09:44:04	2017-11-10
1000031684	080101	减排01	买	800	12.00	1	15958888585	2017-10-26 10:01:40	2018-01-11
1000025386	072400	碳排072400	买	5,000	10.00	11	13333333333	2017-09-13 09:33:45	2018-08-15

产品代码：083101 我的意向 我的申报 我的成交

产品名称：碳排083101 【我的意向】 开始日期：2017-09-06 结束日期：2017-09-06 查询 意向申报 撤单

买卖方向：● 买入 ● 卖出

价格：55 元

数量：1001 吨

约定编号：

意向编号：1000033757

意向申报日期：20171113

申报

意向编号	产品代码	产品名称	买卖方向	申报价格(元)	申报数量(吨)	对方联系人	对方联系方式
------	------	------	------	---------	---------	-------	--------

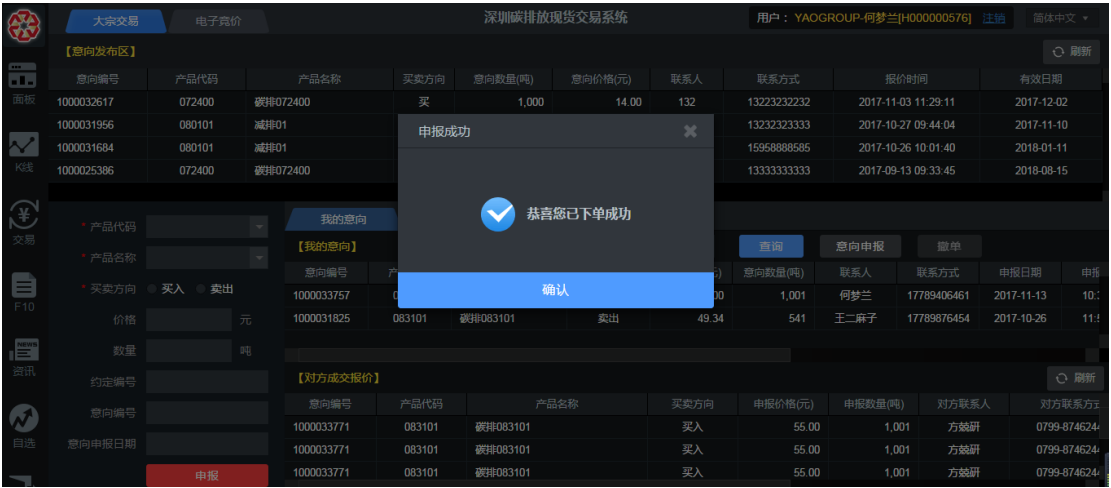

## 2.2 定价点选

功能路径：现货客户端→交易→业务申报→定价点选

操作对象：现货客户端

功能描述：交易会员进行定价申报，定价点选成交申报。

前置条件：交易会员登录现货客户端

操作步骤：

【步骤 1】交易会员登录现货客户端，进入到定价点选页面，引导界面如下图所示：





【步骤 2】选择产品，自动加载对应的产品名称，买卖方向，填写价格、数量，点击【申报】；弹出申报确认窗口，点击【提交】。

定价下单成功后，系统会自动撮合申报单成交（满足系统成交规则会撮合申报单成交）

【步骤 3】交易会员登录客户端后，在定价点选界面，选择产品代码后，可以在定价点选的报价区查看到他人定价申报的订单（卖单及买单），点击定价申报单，系统自动获取订单信息后点击【申报】，弹出点选成交确认窗口，修改数量（点选页面仅数量可以修改）。



【步骤 4】点击【提交】，点选成功。

点选下单成功后，系统会撮合与选择的申报单成交。

## 2.3 电子竞价

### 2.3.1 英格兰式

功能路径：现货客户端→交易→电子竞价



操作对象：现货客户端

功能描述：为交易会员提供英格兰式电子竞价业务

前置条件：交易会员登录现货客户端

操作步骤：

【步骤 1】交易会员登录现货客户端，进入到电子竞价页面，引导界面如下图所示：



【步骤 2】点击【标的的挂牌】，弹出标的的挂牌页面，选择英格兰式竞价。或直接到交易所现场，由交易所代为挂牌。



【步骤 3】填写标的基本信息和时间设定，点击【确认】，弹出标的新增成功提示。

注：这里交易类别以“卖出”为例；



#### 【步骤 4】标的管理

交易会员发起的挂牌标的，交易所员工可再次修改确认。

#### 【步骤 5】新增标的审核

交易会员发起的挂牌标的，交易所员工进入审核，审核通过的标的方能继续后续操作。

#### 【步骤 6】竞价人预约登记

该标的新增时设置的是需要预约登记（标的新增时可选，若新增时选择不需要预约，则不需要预约登记操作）。

已预约登记的交易会员登录现货客户端，进入到电子竞价页面，选中**标的**的后点击【竞价申请】，弹出验证**预约密码**的窗口。

#### 【步骤 7】竞价人资格申请

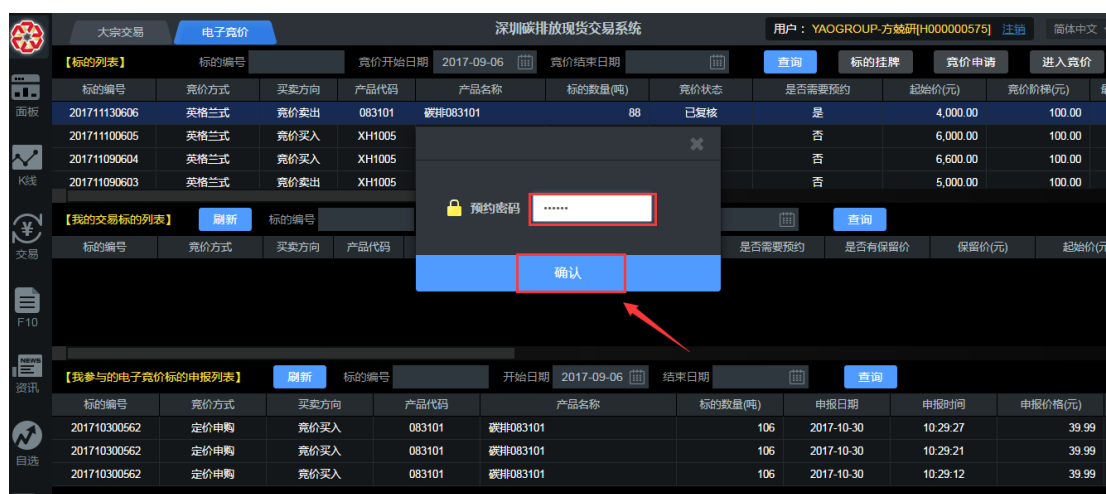



【步骤 8】竞价人资格审核  
交易会员发起资格申请后，等待交易所审核，审核通过后方可参与竞价。

【步骤 9】竞价出价  
到了标的竞价日期后，参加竞价的交易会员登录现货客户端，进入电子竞价页面，选中标的点击【进入竞价】，弹出竞价出价页面。

注：或到交易所，由交易所代为出价。





填写加价倍数，点击【确认】，提示委托成功。

注：在竞价开始和竞价结束时间内且标的状态为“竞价中”，才能出价成功。



注：在竞价开始和竞价结束时间内且标的状态为“竞价中”，连续 2 次的出价价格不能相同，可以无限次报价，最新报价成功后，会解冻前面一笔报价资金及费用。

【步骤 10】竞价结束后，等待交易所公布竞价结果。

2.3.2 单轮密封式

功能路径：现货客户端→交易→电子竞价

操作对象：现货客户端和柜台

功能描述：为交易会员提供单轮密封式电子竞价业务

前置条件：交易会员登录现货客户端，员工登录柜台

操作步骤：

【步骤 1】交易会员登录现货客户端，进入到电子竞价页面，引导界面如下图所示：



【步骤 2】点击【标的挂牌】，弹出标的挂牌页面，选择单轮密封式报价。

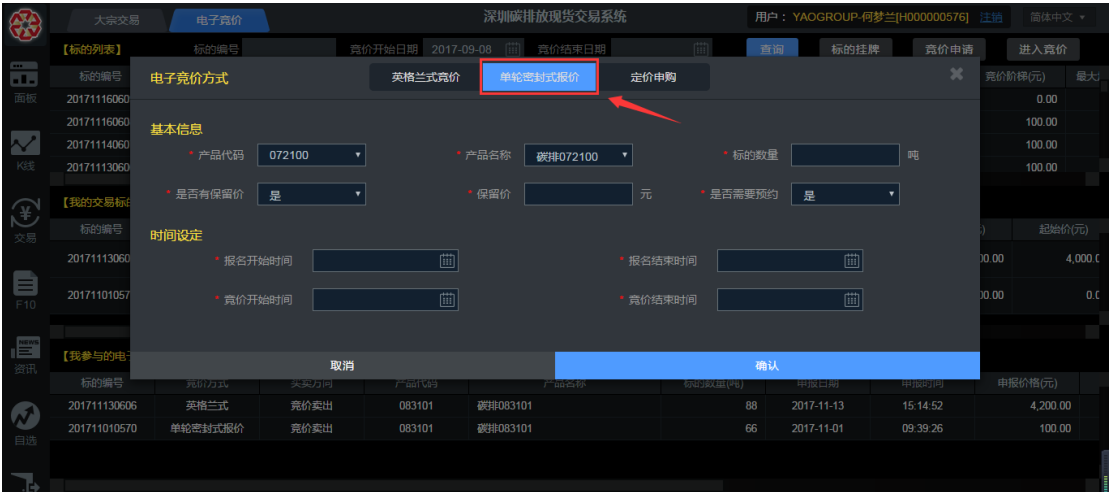



【步骤 3】填写标的基本信息和时间设定，点击【确认】，弹出标的新增成功提示。

注：或直接到交易所，由交易所代为挂牌。



【步骤 4】标的管理

交易会员发起的挂牌标的，交易所员工可再次修改确认。

【步骤 5】新增标的审核

交易会员发起的挂牌标的，交易所员工进入审核，审核通过的标的方能继续后续操作。

【步骤 6】竞价人预约登记

该标的新增时设置的是需要预约登记（标的新增时可选，若新增时选择不需要预约，则不需要预约登记操作）。

已预约登记的交易会员登录现货客户端，进入到电子竞价页面，选中**标**的后点击【竞价申请】，弹出验证**预约密码**的窗口。

【步骤 7】竞价人资格申请

注：或到交易所，由交易所代为资格申请，也可进行竞价资格申请。



不需要预约，竞价人资格申请就不需要输入密码，如下



需要预约密码，输入预约密码（标的新增时选择需要预约，不需要预约的标的，竞价人资格申请就不需要输入密码）后，点击【确认】，弹出资格申请确认窗口，点击【确认】，提示成功提交申请。







【步骤 8】竞价人资格审核

交易会员发起资格申请后，等待交易所审核，审核通过后方可参与竞价。

【步骤 9】竞价出价

到了标的竞价日期后，参加竞价的交易会员登录现货客户端，进入电子竞价页面，选中标的点击【进入竞价】，弹出竞价出价页面。

注：或到交易所，由交易所代为出价。



填写申报价格和申报数量，点击【确认】，提示委托成功。

注：1.在竞价开始和竞价结束时间内且标的的状态为“竞价中”，才能出价成功。  
2.单轮密封式竞价中，每个交易会员最多可申报三笔，超过三笔时系统会给出提示。

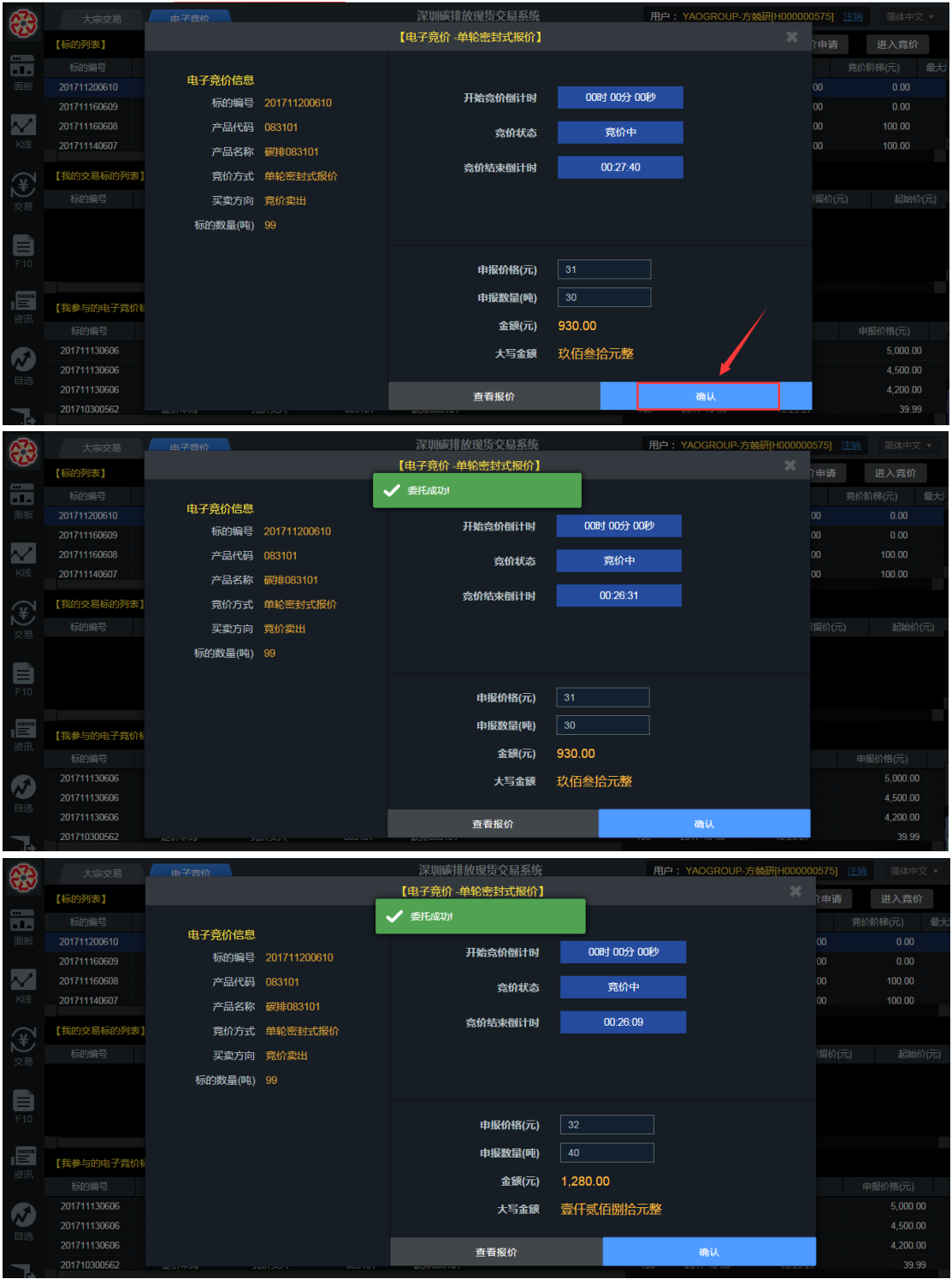



【步骤 10】竞价结束后，等待交易所公布竞价结果。

### 2.3.3 定价申购

功能路径：现货客户端→交易→电子竞价

操作对象：现货客户端和柜台

功能描述：为交易会员提供定价申购电子竞价业务

前置条件：交易会员登录现货客户端

操作步骤：

【步骤 1】交易会员登录现货客户端，进入到电子竞价页面，引导界面如下图所示：



【步骤 2】点击【标的挂牌】，弹出标的挂牌页面，选择定价申购。



【步骤 3】填写标的基本信息和时间设定，点击【确认】，弹出标的新增成功提示。

注：或直接到交易所，由交易所代为挂牌。

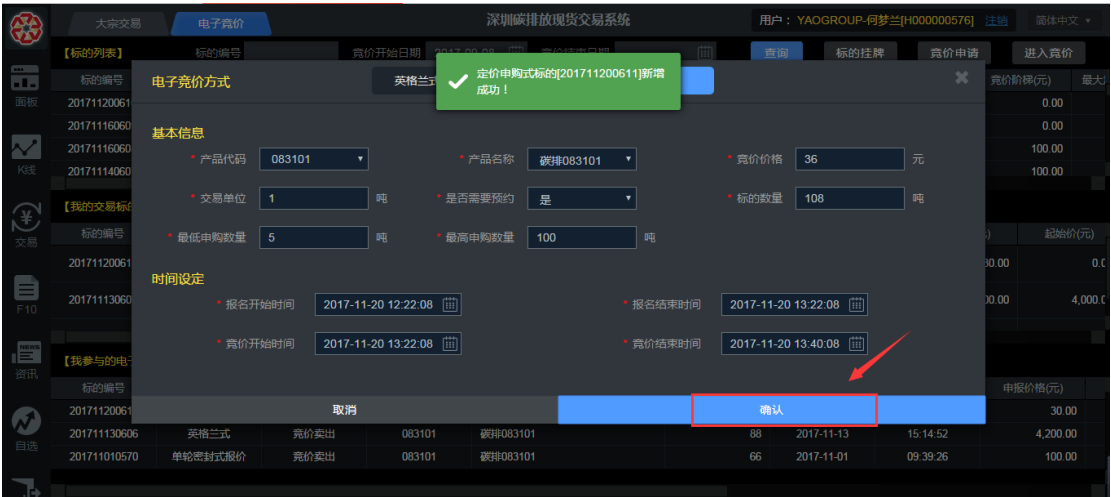

【步骤 4】标的管理

交易会员发起的挂牌标的，交易所员工可再次修改确认。

【步骤 5】新增标的审核

交易会员发起的挂牌标的，交易所员工进入审核，审核通过的标的方能继续后续操作。

【步骤 6】竞价人预约登记

该标的新增时设置的是需要预约登记（标的新增时可选，若新增时选择不需要预约，则不需要预约登记操作）。

已预约登记的交易会员登录现货客户端，进入到电子竞价页面，选中**标**的后点击【竞价申请】，弹出验证**预约密码**的窗口。

【步骤 7】竞价人资格申请

注：可到交易所，由交易所代为申请。



不需要预约，竞价人资格申请就不需要输入密码，如下



需要预约密码，输入**预约密码**（标的新增时选择需要预约，不需要预约的标的，竞价人资格申请就不需要输入密码）后，点击【确认】，弹出资格申请确认窗口，点击【确认】，提示成功提交申请。



### 【步骤 8】竞价人资格审核

交易会员发起资格申请后，等待交易所审核，审核通过后方可参与竞价。

### 【步骤 9】竞价出价

参加竞价的交易会员登录现货客户端，进入电子竞价页面，选中标的点击【进入竞价】，弹出竞价出价页面。

注：或到交易所，由交易所代为出价。

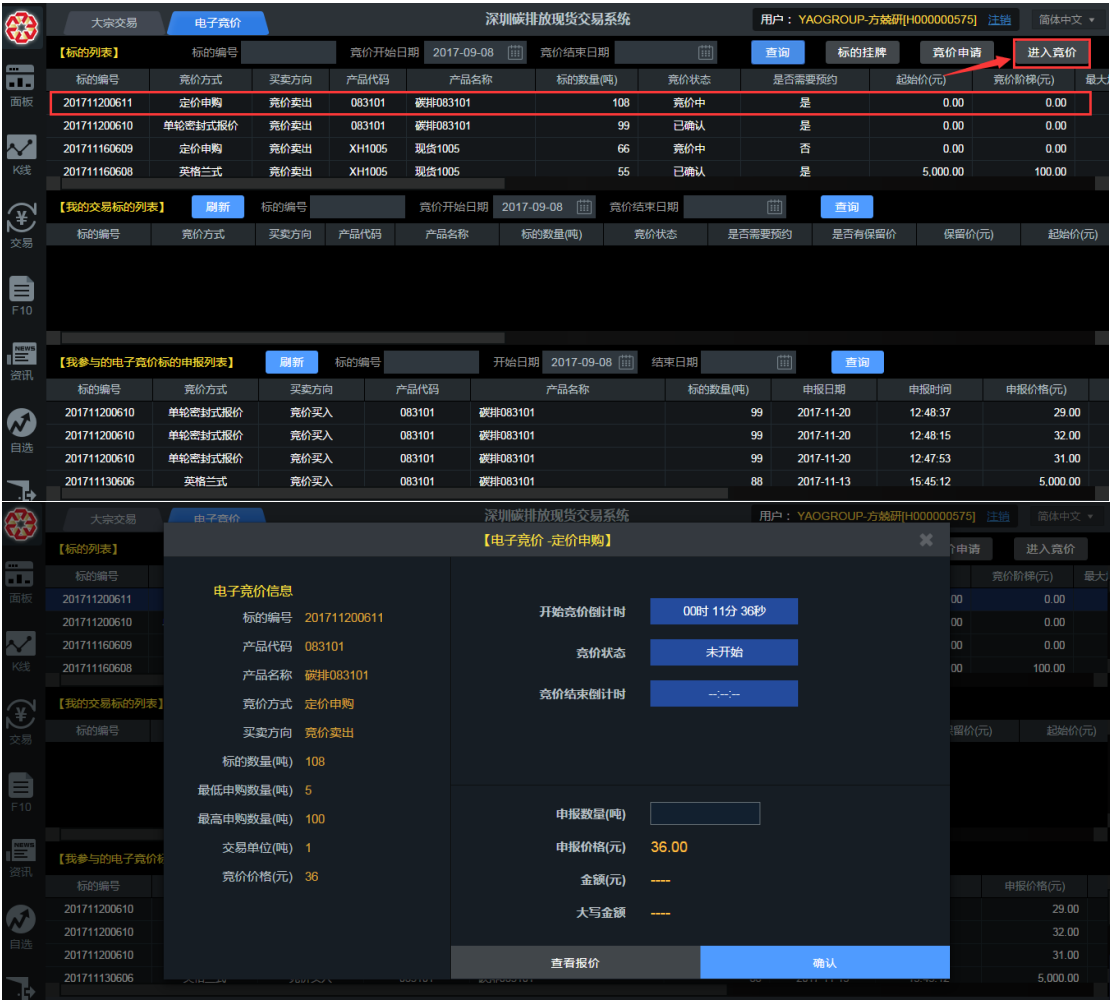

填写申报数量，点击【确认】，提示委托成功。

注：1.在竞价开始和竞价结束时间内且标的状态为“竞价中”，才能出价成功。

2.定价申购竞价中，每个交易会员可申报多笔。





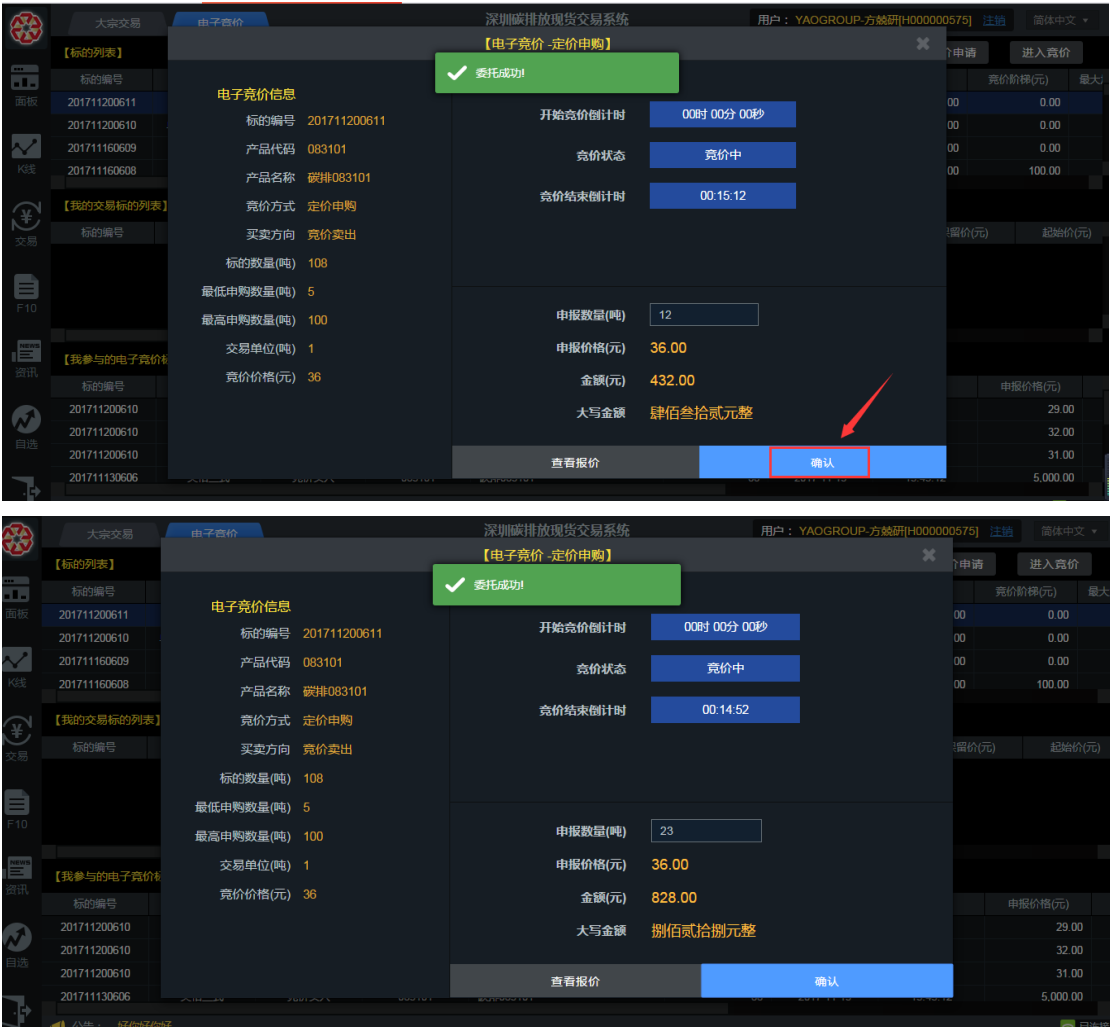

【步骤 10】竞价结束后，等待交易所公布竞价结果。

## 2.4 托管业务

### 2.4.1 备案申请

交易会员与托管会员需要到交易所进托管备案申请；

受托方：托管会员

委托方：交易会员

### 2.4.2 托管过户

【步骤 1】受托方发起托管过户申请

受托方需要到交易所进行托管过户申请；

【步骤 2】委托方托管过户确认

交易会员登录现货客户端进行确认，登录客户端后，将鼠标移动到【交易】图标，并点击，



弹出页面内点击【托管确认】菜单，如下



点击【托管过户】，弹出托管过户委托方确认页面，如下



输入资金密码，点击【提交】按钮，提示信息如下，执行成功后，会给受托方（即托管会员）

发送短信。

注意：或到交易所，由交易所代为托管过户。

深圳碳排放现货交易系统														
用户：交易商_1[H000001066] 退出 简体中文														
序号	代码	名称	最新	现手	涨幅	涨跌	开盘	最高	最低	昨收	买价	买量	卖价	卖量
1	072100	碳排072100	0.00	0	+0.00%	执行成功	0.00	0.00	0.00	12.00	0.00	0	0.00	0
2	072101	核证072101	0.00	0	+0.00%	+0.00	0.00	0.00	0.00	21.00	0.00	0	0.00	0
3	072400	碳排072400	0.00	0	+0.00%	+0.00	0.00	0.00	0.00	10.50	0.00	0	0.00	0
4	072401	核证072401	0.00	0	+0.00%	+0.00	0.00	0.00	0.00	6.00	0.00	0	0.00	0
5	080100	减排01	0.00	0	+0.00%	+0.00	0.00	0.00	0.00	14.00	0.00	0	0.00	0
6	080101	减排01	0.00	0	+0.00%	+0.00	0.00	0.00	0.00	12.00	0.00	0	0.00	0
7	080301	现货080301	0.00	0	+0.00%	+0.00	0.00	0.00	0.00	38.00	0.00	0	0.00	0
8	080301	碳排080301	0.00	0	+0.00%	+0.00	0.00	0.00	0.00	54.38	0.00	0	0.00	0

可用资金：213,334.30 元

复位 最大化 刷新 锁屏 关闭

业务申报

定价点选

托管确认

转让确认

资金划转

份额转出

账户安全

修改密码

查询

订单查询

我的备案

我的申报

我的成交

【托管备案信息】

开始日期

结束日期

阶段

全部

查询

状态	阶段	备案编号	协议编号	托管会员	托管截止日期	申报时间	处理描述
待受托方确认	托管过户	CEEX(2018)JA1000043656	622312134432	托管会员 20180215	2018-05-25	2018-03-28 15:57:00	托管备案申请已通过

【步骤 3】托管过户受托方确认成交

托管会员到交易所，由交易所代为确认成交；

2.4.3 托管返还

【步骤 1】托管返还受托方（即托管会员）发起

备案信息只有托管过户完成状态，才能发起托管返还申请。托管返还由受托方到交易所申请，由交易所代为发起。

【步骤 2】托管返还委托方确认

交易会员登录客户端，点击【交易】按钮，弹出新页面后，点击【托管确认】，如下

深圳碳排放现货交易系统														
用户：个人交易商[H000000304] 退出 简体中文														
序号	代码	名称	最新	现手	涨幅	涨跌	开盘	最高	最低	昨收	买价	买量	卖价	卖量
1	123123	到时322421	0.00	0	+0.00%	+0.00	0.00	0.00	0.00	5.00	0.00	0	0.00	0
2	201711	碳减排权益	0.00	0	+0.00%	+0.00	0.00	0.00	0.00	120.11	0.00	0	0.00	0
3	201712	核证减排权益	0.00	0	+0.00%	+0.00	0.00	0.00	0.00	12.80	0.00	0	0.00	0
4	232133	法国官方反复	0.00	0	+0.00%	+0.00	0.00	0.00	0.00	1.88	0.00	0	0.00	0
5	432324	产品六个汉字	0.00	0	+0.00%	+0.00	0.00	0.00	0.00	1,200.00	0.00	0	0.00	0
6	432324	产品名称1	0.00	0	+0.00%	+0.00	0.00	0.00	0.00	9.99	0.00	0	0.00	0
7	432324	产品名称2	0.00	0	+0.00%	+0.00	0.00	0.00	0.00	1.99	0.00	0	0.00	0
8	432324	核证权益	0.00	0	+0.00%	+0.00	0.00	0.00	0.00	135.51	0.00	0	0.00	0
9	432324	现货01	0.00	0	+0.00%	+0.00	0.00	0.00	0.00	100.00	0.00	0	0.00	0
10	432324	现货02	0.00	0	+0.00%	+0.00	0.00	0.00	0.00	90.99	0.00	0	0.00	0
11	432324	688389	0.00	0	+0.00%	+0.00	0.00	0.00	0.00	1.00	0.00	0	0.00	0
12	432324	赵碳十月五日	0.00	0	+0.00%	+0.00	0.00	0.00	0.00	1.61	0.00	0	0.00	0
13	700002	赵碳树	0.00	0	+0.00%	+0.00	0.00	0.00	0.00	1.01	0.00	0	0.00	0
14	700003	大鱼	0.00	0	+0.00%	+0.00	0.00	0.00	0.00	1.00	0.00	0	0.00	0
15	700009	700009产品	0.00	0	+0.00%	+0.00	0.00	0.00	0.00	1.99	0.00	0	0.00	0
16	700010	700010	0.00	0	+0.00%	+0.00	0.00	0.00	0.00	2.99	0.00	0	0.00	0
17	700011	700011产品	0.00	0	+0.00%	+0.00	0.00	0.00	0.00	1.88	0.00	0	0.00	0
18	800009	800009	0.00	0	+0.00%	+0.00	0.00	0.00	0.00	1.88	0.00	0	0.00	0
19	900001	测试产品01	0.00	0	+0.00%	+0.00	0.00	0.00	0.00	1.99	0.00	0	0.00	0
20	900010	赵王露产品	0.00	0	+0.00%	+0.00	0.00	0.00	0.00	1.10	0.00	0	0.00	0
21	900011	赵绿叶测试	0.00	0	+0.00%	+0.00	0.00	0.00	0.00	1.89	0.00	0	0.00	0
22	900013	赵定价点选	0.00	0	+0.00%	+0.00	0.00	0.00	0.00	1.87	0.00	0	0.00	0
23	900014	赵现货交易	0.00	0	+0.00%	+0.00	0.00	0.00	0.00	0.65	0.00	0	0.00	0
24	900016	赵大宗成交	0.00	0	+0.00%	+0.00	0.00	0.00	0.00	0.90	0.00	0	0.00	0

javascript:

已连接

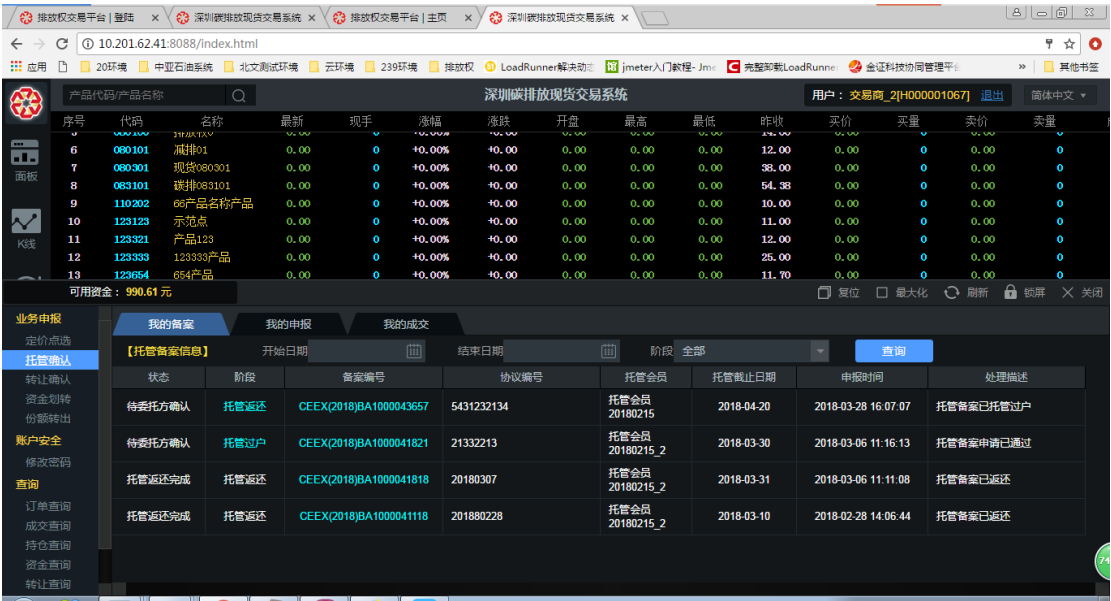

选择托管返还、待委托方确认的备案信息，点击【托管返还】，进入托管返还确认页面，如下

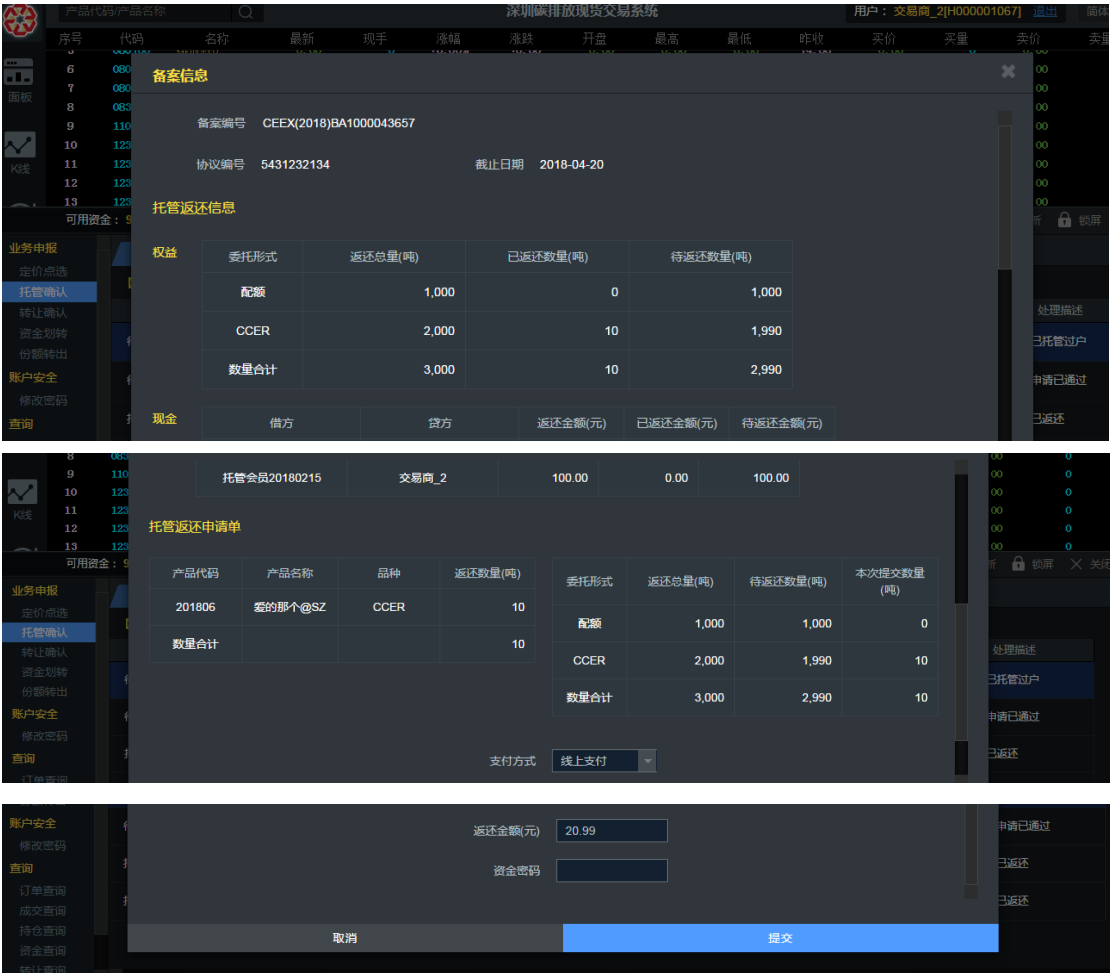

输入交易会员资金密码，点击【提交】按钮，申请成功后，提示信息如下

产品代码/产品名称

深圳碳排放现货交易系统

用户：交易商\_2[H000001067]

退出

简体中文

序号

代码

名称

最新

现手

涨幅

涨跌

开盘

最高

最低

昨收

买价

买量

卖价

卖量

6

080101

减排01

0.00

0

+0.00%

执行成功

0.00

0.00

0.00

12.00

0.00

0

0.00

0

7

080301

现货080301

0.00

0

+0.00%

+0.00

0.00

0.00

0.00

38.00

0.00

0

0.00

0

8

083101

减排083101

0.00

0

+0.00%

+0.00

0.00

0.00

0.00

54.38

0.00

0

0.00

0

9

110202

66产品名称产品

0.00

0

+0.00%

+0.00

0.00

0.00

0.00

10.00

0.00

0

0.00

0

10

123123

示范点

0.00

0

+0.00%

+0.00

0.00

0.00

0.00

11.00

0.00

0

0.00

0

11

123321

产品123

0.00

0

+0.00%

+0.00

0.00

0.00

0.00

12.00

0.00

0

0.00

0

12

123333

123333产品

0.00

0

+0.00%

+0.00

0.00

0.00

0.00

25.00

0.00

0

0.00

0

13

123654

654产品

0.00

0

+0.00%

+0.00

0.00

0.00

0.00

11.70

0.00

0

0.00

0

可用资金：990.61元

复位

最大化

刷新

锁屏

×

业务申报

定价点选

托管确认

转让确认

资金划转

份额转出

账户安全

修改密码

查询

订单查询

我的备案

我的申报

我的成交

【托管备案信息】

开始日期

结束日期

阶段

全部

查询

状态

阶段

备案编号

协议编号

托管会员

托管截止日期

申报时间

处理描述

待委托方确认

托管返还

CEEX(2018)BA1000043657

5431232134

托管会员  
20180215

2018-04-20

2018-03-28 16:07:07

托管备案已托管过户

待委托方确认

托管过户

CEEX(2018)BA1000041821

21332213

托管会员  
20180215\_2

2018-03-30

2018-03-06 11:16:13

托管备案申请已通过

托管返还完成

托管返还

CEEX(2018)BA1000041818

20180307

托管会员  
20180215\_2

2018-03-31

2018-03-06 11:11:08

托管备案已返还

注意：或到交易所，由交易所代为确认。

【步骤 3】托管返还受托方确认

受托方到交易所申请，由交易所代为确认。

2.4.4 解冻保证金

【步骤 1】受托方发起解冻保证金申请

备案信息只有托管返还完成状态的才能发起解冻保证金申请。

受托方到交易所，由交易所代为发起解冻保证金申请，解冻保证金申请发起成功后，系统会给委托方发送短信通知。

【步骤 2】委托方确认解冻保证金申请

交易会员登录客户端，点击【交易】按钮，弹出新页面后，点击【托管确认】，如下

退出

自选

F10

交易

面板

K线

产品代码/产品名称

深圳碳排放现货交易系统

用户：个人交易商[H000000304]退出

简体中文

序号	代码	名称	最新	现手	涨幅	涨跌	开盘	最高	最低	昨收	买价	买量	卖价	卖量
1	123123	到时322421	0.00	0	+0.00%	+0.00	0.00	0.00	0.00	5.00	0.00	0	0.00	0
2	201711	碳排放权益	0.00	0	+0.00%	+0.00	0.00	0.00	0.00	120.11	0.00	0	0.00	0
3	201712	核证减排权益	0.00	0	+0.00%	+0.00	0.00	0.00	0.00	12.80	0.00	0	0.00	0
4	232133	法国官方反复	0.00	0	+0.00%	+0.00	0.00	0.00	0.00	1.88	0.00	0	0.00	0
5	432324	产品六个汉字	0.00	0	+0.00%	+0.00	0.00	0.00	0.00	1,200.00	0.00	0	0.00	0
6	433221	产品名称1	0.00	0	+0.00%	+0.00	0.00	0.00	0.00	9.99	0.00	0	0.00	0
7	433221	大宗交易	0.00	0	+0.00%	+0.00	0.00	0.00	0.00	1.99	0.00	0	0.00	0
8	433221	核证权益	0.00	0	+0.00%	+0.00	0.00	0.00	0.00	135.51	0.00	0	0.00	0
9	433221	现货61	0.00	0	+0.00%	+0.00	0.00	0.00	0.00	100.00	0.00	0	0.00	0
10	433221	现货62	0.00	0	+0.00%	+0.00	0.00	0.00	0.00	90.99	0.00	0	0.00	0
11	433221	定价点选	0.00	0	+0.00%	+0.00	0.00	0.00	0.00	1.00	0.00	0	0.00	0
12	433221	赵振十月五日	0.00	0	+0.00%	+0.00	0.00	0.00	0.00	1.61	0.00	0	0.00	0
13	700002	赵破树	0.00	0	+0.00%	+0.00	0.00	0.00	0.00	1.01	0.00	0	0.00	0
14	700003	大鱼	0.00	0	+0.00%	+0.00	0.00	0.00	0.00	1.00	0.00	0	0.00	0
15	700009	700009产品	0.00	0	+0.00%	+0.00	0.00	0.00	0.00	1.99	0.00	0	0.00	0
16	700010	700010	0.00	0	+0.00%	+0.00	0.00	0.00	0.00	2.99	0.00	0	0.00	0
17	700011	700011产品	0.00	0	+0.00%	+0.00	0.00	0.00	0.00	1.88	0.00	0	0.00	0
18	800009	800009	0.00	0	+0.00%	+0.00	0.00	0.00	0.00	1.88	0.00	0	0.00	0
19	900001	测试产品01	0.00	0	+0.00%	+0.00	0.00	0.00	0.00	1.99	0.00	0	0.00	0
20	900010	赵玉露产品	0.00	0	+0.00%	+0.00	0.00	0.00	0.00	1.10	0.00	0	0.00	0
21	900011	赵绿叶测试	0.00	0	+0.00%	+0.00	0.00	0.00	0.00	1.89	0.00	0	0.00	0
22	900013	赵定价点选	0.00	0	+0.00%	+0.00	0.00	0.00	0.00	1.87	0.00	0	0.00	0
23	900014	赵现货交易	0.00	0	+0.00%	+0.00	0.00	0.00	0.00	0.65	0.00	0	0.00	0
24	900016	赵大宗成交	0.00	0	+0.00%	+0.00	0.00	0.00	0.00	0.90	0.00	0	0.00	0

javascript:已选中

产品代码/产品名称

深圳碳排放现货交易系统

用户：交易商\_1[H000001066]退出

简体中文

序号

代码

名称

最新

现手

涨幅

涨跌

开盘

最高

最低

昨收

买价

买量

卖价

卖量

1

072100

碳排072100

0.00

0

+0.00%

+0.00

0.00

0.00

0.00

12.00

0.00

0

0.00

0

2

072101

核证072101

0.00

0

+0.00%

+0.00

0.00

0.00

0.00

21.00

0.00

0

0.00

0

3

072400

碳排072400

0.00

0

+0.00%

+0.00

0.00

0.00

0.00

10.50

0.00

0

0.00

0

4

072401

核证072401

0.00

0

+0.00%

+0.00

0.00

0.00

0.00

6.00

0.00

0

0.00

0

5

080100

排放权0

0.00

0

+0.00%

+0.00

0.00

0.00

0.00

14.00

0.00

0

0.00

0

6

080101

减排01

0.00

0

+0.00%

+0.00

0.00

0.00

0.00

12.00

0.00

0

0.00

0

7

080301

现货080301

0.00

0

+0.00%

+0.00

0.00

0.00

0.00

38.00

0.00

0

0.00

0

8

083101

碳排083101

0.00

0

+0.00%

+0.00

0.00

0.00

0.00

54.38

0.00

0

0.00

0

可用资金：213,314.18 元

复位

最大化

刷新

锁屏

业务申报

我的备案

我的申报

我的成交

定价点选

【托管备案信息】

开始日期

结束日期

阶段

全部

查询

状态

阶段

备案编号

协议编号

托管会员

托管截止日期

申报时间

处理描述

托管过户完成

托管过户

CEEX(2018)BA1000043694

23421341324

托管会员20180215

2018-06-14

2018-03-28 17:18:11

托管备案已托管过户

待委托方确认

保证金退还

CEEX(2018)BA1000043687

451324324

托管会员20180215

2018-03-30

2018-03-28 17:14:14

保证金退还申请

待委托方确认

保证金退还

CEEX(2018)BA1000043656

622312134432

托管会员20180215

2018-05-25

2018-03-28 15:57:00

保证金退还申请

订单查询

成交查询

持仓查询

资金查询

选择状态为待委托方确认，阶段为保证金退还的备案信息，点击【保证金退还】，进入保证金退还委托方确认界面，如下

产品代码/产品名称

深圳碳排放现货交易系统

用户：交易商\_1[H000001066]

退出

简体中文

序号

代码

名称

最新

现手

涨幅

涨跌

开盘

最高

最低

昨收

买价

买量

卖价

卖量

1

072100

碳排072100

0.00

0

+0.00%

+0.00

0.00

0.00

0.00

12.00

0.00

0

0.00

0

2

072101

核证072101

0.00

0

+0.00%

+0.00

0.00

0.00

0.00

21.00

0.00

0

0.00

0

3

072400

碳排072400

0.00

0

+0.00%

+0.00

0.00

0.00

0.00

10.50

0.00

0

0.00

0

4

072401

核证072401

0.00

0

+0.00%

+0.00

0.00

0.00

0.00

6.00

0.00

0

0.00

0

5

080100

排放权080100

0.00

0

+0.00%

+0.00

0.00

0.00

0.00

14.00

0.00

0

0.00

0

6

080101

减排080101

0.00

0

+0.00%

+0.00

0.00

0.00

0.00

12.00

0.00

0

0.00

0

7

080301

现货080301

0.00

0

+0.00%

+0.00

0.00

0.00

0.00

38.00

0.00

0

0.00

0

8

083101

碳排083101

0.00

0

+0.00%

+0.00

0.00

0.00

0.00

54.38

0.00

0

0.00

0

可用资金：213,314.18 元

业务申报

我的申报

我的成交

【托管备案信息】

开始日期

结束日期

阶段

全部

查询

状态	阶段	备案编号	协议编号	托管会员	托管截止日期	申报时间	处理描述
托管过户完成	托管过户	CEEX(2018)BA1000043694	23421341324	托管会员20180215	2018-06-14	2018-03-28 17:18:11	托管备案已托管过户
待委托方确认	保证金退还	CEEX(2018)BA1000043687	451324324	托管会员20180215	2018-03-30	2018-03-28 17:14:14	保证金退还申请
待委托方确认	保证金退还	CEEX(2018)BA1000043656	622312134432	托管会员20180215	2018-05-25	2018-03-28 15:57:00	保证金退还申请

结束确认

协议编号

451324324

申报时间

17:14:14

托管截止时间

2018-03-30

处理状态

待委托方确认

处理描述

托管备案申请已接收

处理时间

2018-03-28 17:14:14

受托方信息

会员代码

H000001060

会员名称

托管会员20180215

联系人

到底

联系电话

139\*\*\*\*6423

联系邮箱

234234@qq.com

委托方信息

会员代码

H000001066

会员名称

交易商\_1

联系人

交易商\_1

联系电话

\*\*\*\*

联系邮箱

托管委托信息

权益				
产品代码	产品名称	委托形式	委托数量(吨)	
201803	产品代码第三个的	配额	10	
数量合计			10	
现金				
借方	贷方	支付方式	金额(元)	
交易商_1	托管会员20180215	线上支付	20.00	
托管返还信息				
权益	委托形式	返还数量(吨)		
配额		20		

CCER				
数量合计				
50				
现金				
借方	贷方	返还金额(元)		
托管会员20180215	交易商_1	100.00		
托管保证金信息				
保证金形式	风险保证金	配额	授信额度	
数量/金额(吨/元)	5.00	0	0	
安全密码				
取消				
提交				

输入交易会员资金密码，点击【提交】，提示信息如下



### 【步骤3】解冻保证金审核

最后由交易所审核解冻保证金申请进行审核（目前托管未冻结保证金，此步审核仅修改申请的状态）。

## 2.5 份额转出

在交易时间内，登记账户为国家注册登记簿对应的账户，且持有国家注册登记簿对应的产品时，可将产品数量转出到国家注册登记簿。



## 2.6 修改密码

交易会员登录客户端，点击【交易】按钮，再点击【修改密码】，如下

产品代码/产品名称

深圳碳排放现货交易系统

用户：个人交易商[H000000304]退出

简体中文

序号

代码

名称

最新

现手

涨幅

涨跌

开盘

最高

最低

昨收

买价

买量

卖价

卖量

1

123123

到时322421

0.00

0

+0.00%

+0.00

0.00

0.00

0.00

5.00

0.00

0

0.00

0

2

201711

碳排放权益

0.00

0

+0.00%

+0.00

0.00

0.00

0.00

120.11

0.00

0

0.00

0

3

201712

核证减排权益

0.00

0

+0.00%

+0.00

0.00

0.00

0.00

12.80

0.00

0

0.00

0

4

232133

法国官方反复

0.00

0

+0.00%

+0.00

0.00

0.00

0.00

1.88

0.00

0

0.00

0

5

432324

产品六个汉字

0.00

0

+0.00%

+0.00

0.00

0.00

0.00

1,200.00

0.00

0

0.00

0

6

433221

产品名称1

0.00

0

+0.00%

+0.00

0.00

0.00

0.00

9.99

0.00

0

0.00

0

大宗交易

adsfghj123456啊

0.00

0

+0.00%

+0.00

0.00

0.00

0.00

1.99

0.00

0

0.00

0

电子竞价

核证键盘

0.00

0

+0.00%

+0.00

0.00

0.00

0.00

135.51

0.00

0

0.00

0

定价点选

现货s1

0.00

0

+0.00%

+0.00

0.00

0.00

0.00

100.00

0.00

0

0.00

0

现货s2

0.00

0

+0.00%

+0.00

0.00

0.00

0.00

90.99

0.00

0

0.00

0

688888

赵王十月五日

0.00

0

+0.00%

+0.00

0.00

0.00

0.00

1.00

0.00

0

0.00

0

700000

赵碳树

0.00

0

+0.00%

+0.00

0.00

0.00

0.00

1.01

0.00

0

0.00

0

14

700003

大鱼

0.00

0

+0.00%

+0.00

0.00

0.00

0.00

1.00

0.00

0

0.00

0

15

700009

700009产品

0.00

0

+0.00%

+0.00

0.00

0.00

0.00

1.99

0.00

0

0.00

0

16

700010

700010

0.00

0

+0.00%

+0.00

0.00

0.00

0.00

2.99

0.00

0

0.00

0

17

700011

700011产品

0.00

0

+0.00%

+0.00

0.00

0.00

0.00

1.88

0.00

0

0.00

0

18

800000

800000

0.00

0

+0.00%

+0.00

0.00

0.00

0.00

1.88

0.00

0

0.00

0

19

830001

海上牧云记

0.00

0

+0.00%

+0.00

0.00

0.00

0.00

1.66

0.00

0

0.00

0

20

830001

赵CER产品

0.00

0

+0.00%

+0.00

0.00

0.00

0.00

1.99

0.00

0

0.00

0

21

900001

测试产品01

0.00

0

+0.00%

+0.00

0.00

0.00

0.00

1.99

0.00

0

0.00

0

22

900010

赵王露产品

0.90

22

+7.14%

+0.06

1.00

1.00

0.81

0.84

0.00

0.00

0

0.00

0

23

900011

赵绿叶测试

0.00

0

+0.00%

+0.00

0.00

0.00

0.00

2.72

0.00

0

0.00

0

24

900013

赵定价点选

0.00

0

+0.00%

+0.00

0.00

0.00

0.00

1.65

0.00

0

0.00

0

1

2

3

4

5

6

7

8

9

10

11

12

13

14

15

16

17

18

19

20

21

22

23

24

产品代码/产品名称

最新

现手

涨幅

涨跌

开盘

最高

最低

昨收

买价

买量

卖价

卖量

123123

到时322421

0.00

0

+0.00%

+0.00

0.00

0.00

0.00

5.00

0.00

0

0.00

0

201711

碳排放权益

0.00

0

+0.00%

+0.00

0.00

0.00

0.00

120.11

0.00

0

0.00

0

201712

核证减排权益

0.00

0

+0.00%

+0.00

0.00

0.00

0.00

12.80

0.00

0

0.00

0

232133

法国官方反复

0.00

0

+0.00%

+0.00

0.00

0.00

0.00

1.88

0.00

0

0.00

0

432324

产品六个汉字

0.00

0

+0.00%

+0.00

0.00

0.00

0.00

1,200.00

0.00

0

0.00

0

433221

产品名称1

0.00

0

+0.00%

+0.00

0.00

0.00

0.00

9.99

0.00

0

0.00

0

adsfghj123456啊

0.00

0

+0.00%

+0.00

0.00

0.00

0.00

1.99

0.00

0

0.00

0

核证键盘

0.00

0

+0.00%

+0.00

0.00

0.00

0.00

135.51

0.00

0

0.00

0

现货s1

0.00

0

+0.00%

+0.00

0.00

0.00

0.00

100.00

0.00

0

0.00

0

现货s2

0.00

0

+0.00%

+0.00

0.00

0.00

0.00

90.99

0.00

0

0.00

0

688888

赵王十月五日

0.00

0

+0.00%

+0.00

0.00

0.00

0.00

1.00

0.00

0

0.00

0

700000

赵碳树

0.00

0

+0.00%

+0.00

0.00

0.00

0.00

1.01

0.00

0

0.00

0

700003

大鱼

0.00

0

+0.00%

+0.00

0.00

0.00

0.00

1.00

0.00

0

0.00

0

700009

700009产品

0.00

0

+0.00%

+0.00

0.00

0.00

0.00

1.99

0.00

0

0.00

0

700010

700010

0.00

0

+0.00%

+0.00

0.00

0.00

0.00

2.99

0.00

0

0.00

0

700011

700011产品

0.00

0

+0.00%

+0.00

0.00

0.00

0.00

1.88

0.00

0

0.00

0

800000

800000

0.00

0

+0.00%

+0.00

0.00

0.00

0.00

1.88

0.00

0

0.00

0

830001

海上牧云记

0.00

0

+0.00%

+0.00

0.00

0.00

0.00

1.66

0.00

0

0.00

0

830001

赵CER产品

0.00

0

+0.00%

+0.00

0.00

0.00

0.00

1.99

0.00

0

0.00

0

900001

测试产品01

0.00

0

+0.00%

+0.00

0.00

0.00

0.00

1.99

0.00

0

0.00

0

900010

赵王露产品

0.90

22

+7.14%

+0.06

1.00

1.00

0.81

0.84

0.00

0.00

0

0.00

0

900011

赵绿叶测试

0.00

0

+0.00%

+0.00

0.00

0.00

0.00

2.72

0.00

0

0.00

0

900013

赵定价点选

0.00

0

+0.00%

+0.00

0.00

0.00

0.00

1.65

0.00

0

0.00

0

1

2

3

4

5

6

7

8

9

10

11

12

13

14

15

16

17

18

19

20

21

22

23

24

产品代码/产品名称

最新

现手

涨幅

涨跌

开盘

最高

最低

昨收

买价

买量

卖价

卖量

123123

到时322421

0.00

0

+0.00%

+0.00

0.00

0.00

0.00

5.00

0.00

0

0.00

0

201711

碳排放权益

0.00

0

+0.00%

+0.00

0.00

0.00

0.00

120.11

0.00

0

0.00

0

201712

核证减排权益

0.00

0

+0.00%

+0.00

0.00

0.00

0.00

12.80

0.00

0

0.00

0

232133

法国官方反复

0.00

0

+0.00%

+0.00

0.00

0.00

0.00

1.88

0.00

0

0.00

0

432324

产品六个汉字

0.00

0

+0.00%

+0.00

0.00

0.00

0.00

1,200.00

0.00

0

0.00

0

433221

产品名称1

0.00

0

+0.00%

+0.00

0.00

0.00

0.00

9.99

0.00

0

0.00

0

adsfghj123456啊

0.00

0

+0.00%

+0.00

0.00

0.00

0.00

1.99

0.00

0

0.00

0

核证键盘

0.00

0

+0.00%

+0.00

0.00

0.00

0.00

135.51

0.00

0

0.00

0

现货s1

0.00

0

+0.00%

+0.00

0.00

0.00

0.00

100.00

0.00

0

0.00

0

现货s2

0.00

0

+0.00%

+0.00

0.00

0.00

0.00

90.99

0.00

0

0.00

0

688888

赵王十月五日

0.00

0

+0.00%

+0.00

0.00

0.00

0.00

1.00

0.00

0

0.00

0

700000

赵碳树

0.00

0

+0.00%

+0.00

0.00

0.00

0.00

1.01

0.00

0

0.00

0

700003

大鱼

0.00

0

+0.00%

+0.00

0.00

0.00

0.00

1.00

0.00

0

0.00

0

700009

700009产品

0.00

0

+0.00%

+0.00

0.00

0.00

0.00

1.99

0.00

0

0.00

0

700010

700010

0.00

0

+0.00%

+0.00

0.00

0.00

0.00

2.99

0.00

0

0.00

0

700011

700011产品

0.00

0

+0.00%

+0.00

0.00

0.00

0.00

1.88

0.00

0

0.00

0

800000

800000

0.00

0

+0.00%

+0.00

0.00

0.00

0.00

1.88

0.00

0

0.00

0

830001

海上牧云记

0.00

0

+0.00%

+0.00

0.00

0.00

0.00

1.66

0.00

0

0.00

0

830001

赵CER产品

0.00

0

+0.00%

+0.00

0.00

0.00

0.00

1.99

0.00

0

0.00

0

900001

测试产品01

0.00

0

+0.00%

+0.00

0.00

0.00

0.00

1.99

0.00

0

0.00

0

900010

赵王露产品

0.90

22

+7.14%

+0.06

1.00

1.00

0.81

0.84

0.00

0.00

0

0.00

0

900011

赵绿叶测试

0.00

0

+0.00%

+0.00

0.00

0.00

0.00

2.72

0.00

0

0.00

0

900013

赵定价点选

0.00

0

+0.00%

+0.00

0.00

0.00

0.00

1.65

0.00

0

0.00

0

1

2

3

4

5

6

7

8

9

10

11

12

13

14

15

16

17

18

19

20

21

22

23

24

产品代码/产品名称

最新

现手

涨幅

涨跌

开盘

最高

最低

昨收

买价

买量

卖价

卖量

123123

到时322421

0.00

0

+0.00%

+0.00

0.00

0.00

0.00

5.00

0.00

0

0.00

0

201711

碳排放权益

0.00

0

+0.00%

+0.00

0.00

0.00

0.00

120.11

0.00

0

0.00

0

201712

核证减排权益

0.00

0

+0.00%

+0.00

0.00

0.00

0.00

12.80

0.00

0

0.00

0

232133

法国官方反复

0.00

0

+0.00%

+0.00

0.00

0.00

0.00

1.88

0.00

0

0.00

0

432324

产品六个汉字

0.00

0

+0.00%

+0.00

0.00

0.00

0.00

1,200.00

0.00

0

0.00

0

433221

产品名称1

0.00

0

+0.00%

+0.00

0.00

0.00

0.00

9.99

0.00

0

0.00

0

adsfghj123456啊

0.00

0

+0.00%

+0.00

0.00

0.00

0.00

1.99

0.00

0

0.00

0

核证键盘

0.00

0

+0.00%

+0.00

0.00

0.00

0.00

135.51

0.00

0

0.00

0

现货s1

0.00

0

+0.00%

+0.00

0.00

0.00

0.00

100.00

0.00

0

0.00

0

现货s2

0.00

0

+0.00%

+0.00

0.00

0.00

0.00

90.99

0.00

0

0.00

0

688888

赵王十月五日

0.00

0

+0.00%

+0.00

0.00

0.00

0.00

1.00

0.00

0

0.00

0

700000

赵碳树

0.00

0

+0.00%

+0.00

0.00

0.00

0.00

1.01

0.00

0

0.00

0

700003

大鱼

0.00

0

+0.00%

+0.00

0.00

0.00

0.00

1.00

0.00

0

0.00

0

700009

700009产品

0.00

0

+0.00%

+0.00

0.00

0.00

0.00

1.99

0.00

0

0.00

0

700010

700010

0.00

0

+0.00%

+0.00

0.00

0.00

0.00

2.99

0.00

0

0.00

0

700011

700011产品

0.00

0

+0.00%

+0.00

0.00

0.00

0.00

1.88

0.00

0

0.00

0

800000

800000

0.00

0

+0.00%

+0.00

0.00

0.00

0.00

1.88

0.00

0

0.00

0

830001

海上牧云记

0.00

0

+0.00%

+0.00

0.00

0.00

0.00

1.66

0.00

0

0.00

0

830001

赵CER产品

0.00

0

+0.00%

+0.00

0.00

0.00

0.00

1.99

0.00

0

0.00

0

900001

测试产品01

0.00

0

+0.00%

+0.00

0.00

0.00

0.00

1.99

0.00

0

0.00

0

900010

赵王露产品

0.90

22

+7.14%

+0.06

1.00

1.00

0.81

0.84

0.00

0.00

0

0.00

0

900011

赵绿叶测试

0.00

0

+0.00%

+0.00

0.00

0.00

0.00

2.72

0.00

0

0.00

0

900013

赵定价点选

0.00

0

+0.00%

+0.00

0.00

0.00

0.00

1.65

0.00

0

0.00

0

1

2

3

4

5

6

7

8

9

产品代码/产品名称

深圳碳排放现货交易系统

用户：个人交易商[H000000304] 退出 简体中文

序号	代码	名称	最新	现手	涨幅	涨跌	开盘	最高	最低	昨收	买价	买量	卖价	卖量
1	123123	到时322421	0.00	0	+0.00%	+0.00	0.00	0.00	0.00	5.00	0.00	0	0.00	0
2	201711	碳排放权益	0.00	0	+0.00%	+0.00	0.00	0.00	0.00	120.11	0.00	0	0.00	0
3	201712	核证减排权益	0.00	0	+0.00%	+0.00	0.00	0.00	0.00	12.80	0.00	0	0.00	0
4	232133	法国官方反复	0.00	0	+0.00%	+0.00	0.00	0.00	0.00	1.88	0.00	0	0.00	0
5	432324	产品六个汉字	0.00	0	+0.00%	+0.00	0.00	0.00	0.00	1,200.00	0.00	0	0.00	0
6	433221	产品名称1	0.00	0	+0.00%	+0.00	0.00	0.00	0.00	9.99	0.00	0	0.00	0
7	434324	adsfghj123456啊	0.00	0	+0.00%	+0.00	0.00	0.00	0.00	1.99	0.00	0	0.00	0
8	653142	核证键盘	0.00	0	+0.00%	+0.00	0.00	0.00	0.00	135.51	0.00	0	0.00	0

可用资金：961,959.97 元

业务申报

修改类型

登录密码

旧密码

旧密码

新密码

新密码

确认密码

确认密码

密码格式应为6-8位数字+字母组合

确认修改

账户安全

修改密码

查询

订单查询

成交查询

持仓查询

资金查询

修改类型选择“登录密码”或“资金密码”，如下

产品代码/产品名称

深圳碳排放现货交易系统

用户：个人交易商[H000000304] 退出 简体中文

序号	代码	名称	最新	现手	涨幅	涨跌	开盘	最高	最低	昨收	买价	买量	卖价	卖量
1	123123	到时322421	0.00	0	+0.00%	+0.00	0.00	0.00	0.00	5.00	0.00	0	0.00	0
2	201711	碳排放权益	0.00	0	+0.00%	+0.00	0.00	0.00	0.00	120.11	0.00	0	0.00	0
3	201712	核证减排权益	0.00	0	+0.00%	+0.00	0.00	0.00	0.00	12.80	0.00	0	0.00	0
4	232133	法国官方反复	0.00	0	+0.00%	+0.00	0.00	0.00	0.00	1.88	0.00	0	0.00	0
5	432324	产品六个汉字	0.00	0	+0.00%	+0.00	0.00	0.00	0.00	1,200.00	0.00	0	0.00	0
6	433221	产品名称1	0.00	0	+0.00%	+0.00	0.00	0.00	0.00	9.99	0.00	0	0.00	0
7	434324	adsfghj123456啊	0.00	0	+0.00%	+0.00	0.00	0.00	0.00	1.99	0.00	0	0.00	0
8	653142	核证键盘	0.00	0	+0.00%	+0.00	0.00	0.00	0.00	135.51	0.00	0	0.00	0

可用资金：961,959.97 元

业务申报

修改类型

登录密码

登录密码

资金密码

旧密码

旧密码

新密码

新密码

确认密码

确认密码

密码格式应为6-8位数字+字母组合

确认修改

账户安全

修改密码

查询

订单查询

成交查询

持仓查询

资金查询

修改资金密码：选择资金密码，旧密码输入旧的资金密码，输入新密码及确认密码，点击【确认修改】按钮，修改成功，如下



123123

201711

201712

232133

432324

433221

434324

653142

序号

代码

名称

最新

现手

涨幅

涨跌

开盘

最高

最低

昨收

买价

买量

卖价

卖量

1	123123	到时322421	0.00	0	+0.00%	+0.00	0.00	0.00	0.00	5.00	0.00	0	0.00	0
2	201711	碳排放权益	0.00	0	+0.00%	+0.00	0.00	0.00	0.00	120.11	0.00	0	0.00	0
3	201712	核证减排权益	0.00	0	+0.00%	+0.00	0.00	0.00	0.00	12.80	0.00	0	0.00	0
4	232133	法国官方反复	0.00	0	+0.00%	+0.00	0.00	0.00	0.00	1.88	0.00	0	0.00	0
5	432324	产品六个汉字	0.00	0	+0.00%	+0.00	0.00	0.00	0.00	1,200.00	0.00	0	0.00	0
6	433221	产品名称1	0.00	0	+0.00%	+0.00	0.00	0.00	0.00	9.99	0.00	0	0.00	0
7	434324	ads跟踪1200啊	0.00	0	+0.00%	+0.00	0.00	0.00	0.00	1.99	0.00	0	0.00	0
8	653142	核证键盘	0.00	0	+0.00%	+0.00	0.00	0.00	0.00	135.51	0.00	0	0.00	0

可用资金：961,959.97 元

复位

最大化

刷新

锁屏

关闭

业务申报

修改类型

资金密码

旧密码

新密码

确认密码

确认修改

修改密码

现货交易

定价点选

托管确认

转让确认

资金划转

份额转出

账户安全

123123

201711

201712

232133

432324

433221

434324

653142

序号

代码

名称

最新

现手

涨幅

涨跌

开盘

最高

最低

昨收

买价

买量

卖价

卖量

1	123123	到时322421	0.00	0	+0.00%	+0.00	0.00	0.00	0.00	5.00	0.00	0	0.00	0
2	201711	碳排放权益	0.00	0	+0.00%	+0.00	0.00	0.00	0.00	120.11	0.00	0	0.00	0
3	201712	核证减排权益	0.00	0	+0.00%	+0.00	0.00	0.00	0.00	12.80	0.00	0	0.00	0
4	232133	法国官方反复	0.00	0	+0.00%	+0.00	0.00	0.00	0.00	1.88	0.00	0	0.00	0
5	432324	产品六个汉字	0.00	0	+0.00%	+0.00	0.00	0.00	0.00	1,200.00	0.00	0	0.00	0
6	433221	产品名称1	0.00	0	+0.00%	+0.00	0.00	0.00	0.00	9.99	0.00	0	0.00	0
7	434324	ads跟踪1200啊	0.00	0	+0.00%	+0.00	0.00	0.00	0.00	1.99	0.00	0	0.00	0
8	653142	核证键盘	0.00	0	+0.00%	+0.00	0.00	0.00	0.00	135.51	0.00	0	0.00	0

可用资金：961,959.97 元

复位

最大化

刷新

锁屏

关闭

业务申报

修改类型

资金密码

旧密码

新密码

确认密码

确认修改

修改密码

现货交易

定价点选

托管确认

转让确认

资金划转

份额转出

账户安全

**修改登录密码：**选择登录密码，旧密码输入旧的登录密码，输入新密码及确认密码，点击【确认修改】按钮，修改成功，如下

123123

201711

201712

232133

432324

433221

434324

653142

序号

代码

名称

最新

现手

涨幅

涨跌

开盘

最高

最低

昨收

买价

买量

卖价

卖量

1	123123	到时322421	0.00	0	+0.00%	+0.00	0.00	0.00	0.00	5.00	0.00	0	0.00	0
2	201711	碳排放权益	0.00	0	+0.00%	+0.00	0.00	0.00	0.00	120.11	0.00	0	0.00	0
3	201712	核证减排权益	0.00	0	+0.00%	+0.00	0.00	0.00	0.00	12.80	0.00	0	0.00	0
4	232133	法国官方反复	0.00	0	+0.00%	+0.00	0.00	0.00	0.00	1.88	0.00	0	0.00	0
5	432324	产品六个汉字	0.00	0	+0.00%	+0.00	0.00	0.00	0.00	1,200.00	0.00	0	0.00	0
6	433221	产品名称1	0.00	0	+0.00%	+0.00	0.00	0.00	0.00	9.99	0.00	0	0.00	0
7	434324	ads跟踪1200啊	0.00	0	+0.00%	+0.00	0.00	0.00	0.00	1.99	0.00	0	0.00	0
8	653142	核证键盘	0.00	0	+0.00%	+0.00	0.00	0.00	0.00	135.51	0.00	0	0.00	0

可用资金：961,959.97 元

复位

最大化

刷新

锁屏

业务申报

修改类型

登录密码

旧密码

新密码

确认密码

确认修改

修改密码

现货交易

定价点选

托管确认

转让确认

资金划转

份额转出

账户安全

123123

201711

201712

232133

432324

433221

434324

653142

序号

代码

名称

最新

现手

涨幅

涨跌

开盘

最高

最低

昨收

买价

买量

卖价

卖量

1	123123	到时322421	0.00	0	+0.00%	+0.00	0.00	0.00	0.00	5.00	0.00	0	0.00	0
2	201711	碳排放权益	0.00	0	+0.00%	+0.00	0.00	0.00	0.00	120.11	0.00	0	0.00	0
3	201712	核证减排权益	0.00	0	+0.00%	+0.00	0.00	0.00	0.00	12.80	0.00	0	0.00	0
4	232133	法国官方反复	0.00	0	+0.00%	+0.00	0.00	0.00	0.00	1.88	0.00	0	0.00	0
5	432324	产品六个汉字	0.00	0	+0.00%	+0.00	0.00	0.00	0.00	1,200.00	0.00	0	0.00	0
6	433221	产品名称1	0.00	0	+0.00%	+0.00	0.00	0.00	0.00	9.99	0.00	0	0.00	0
7	434324	ads跟踪1200啊	0.00	0	+0.00%	+0.00	0.00	0.00	0.00	1.99	0.00	0	0.00	0
8	653142	核证键盘	0.00	0	+0.00%	+0.00	0.00	0.00	0.00	135.51	0.00	0	0.00	0

可用资金：961,959.97 元

复位

最大化

刷新

锁屏

业务申报

修改类型

登录密码

旧密码

新密码

确认密码

确认修改

修改密码

现货交易

定价点选

托管确认

转让确认

资金划转

份额转出

账户安全



2.7 资金划转

交易会员登录客户端，点击【交易】按钮，再点击【资金划转】，如下



资金转入：资金账户及转账币种自动加载显示，交易类别默认加载“资金转入”，输入转账金额、正确的资金密码，如下





**资金转出：**资金账户及转账币种自动加载显示，交易类别“资金转出”，输入转账金额、正确的资金密码，如下



### 3 查询功能介绍

### 3.1 订单查询

可以查询所有的交易申报流水;

产品代码/产品名称

Q

深圳碳排放现货交易系统

用户：赵玉徽(1000000010)退出简体中文

序号

代码

名称

最新

现价

涨幅

涨跌

开盘

最高

最低

昨收

买价

卖量

卖价

数量

1

123123

到时时322421

0.00

0

+0.00%

+0.00

0.00

0.00

0.00

5.00

0.00

0

0.00

0

2

201711

碳减排权益

0.00

0

+0.00%

+0.00

0.00

0.00

0.00

120.11

0.00

0

0.00

0

3

201712

核证减排权益

0.00

0

+0.00%

+0.00

0.00

0.00

0.00

12.80

0.00

0

0.00

0

4

232133

法国官方反复

0.00

0

+0.00%

+0.00

0.00

0.00

0.00

1.88

0.00

0

0.00

0

5

432324

产品六个汉字

0.00

0

+0.00%

+0.00

0.00

0.00

0.00

1,200.00

0.00

0

0.00

0

6

432221

产品名称1

0.00

0

+0.00%

+0.00

0.00

0.00

0.00

9.99

0.00

0

0.00

0

7

434324

d5风浪120mm

0.00

0

+0.00%

+0.00

0.00

0.00

0.00

1.99

0.00

0

0.00

0

8

653142

核证键盘

0.00

0

+0.00%

+0.00

0.00

0.00

0.00

135.51

0.00

0

0.00

0

9

606061

现货d1

0.00

0

+0.00%

+0.00

0.00

0.00

0.00

100.00

0.00

0

0.00

0

可用资金：765,009.96元

复位

最大化

刷新

锁屏

关闭

托单确认

转让确认

资金划转

份额转出

账户安全

修改密码

查询

订单查询

成交查询

持仓查询

资金查询

转让查询

存管关系

支付渠道流水

全部

定价点选

电子竞价

大宗交易

非交易转让

现货交易

开始日期

2017-12-04

结束日期

2017-12-04

查询

产品代码

产品名称

申报类型

成交方式

买卖方向

申报价格

申报数量

1000042054

2017-12-04 14:38:29

900011

赵绿叶测试

报价申报

定价点选

卖出

4.77

22

1000042050

2017-12-04 14:38:27

900011

赵绿叶测试

报价申报

定价点选

卖出

2.60

10

1000042046

2017-12-04 14:38:24

900011

赵绿叶测试

报价申报

定价点选

卖出

4.77

22

1000042042

2017-12-04 14:38:22

900011

赵绿叶测试

报价申报

定价点选

卖出

3.57

20

1000042038

2017-12-04 14:38:19

900011

赵绿叶测试

报价申报

定价点选

卖出

3.76

18

1000042034

2017-12-04 14:38:17

900011

赵绿叶测试

报价申报

定价点选

卖出

3.15

16

1000042030

2017-12-04 14:38:14

900011

赵绿叶测试

报价申报

定价点选

卖出

2.60

10

激活 Windows

转到“电脑设置”以激活 Windows。

### 3.2 成交查询

可以查询所有的申报成交流水;

[illegible]

### 3.3 持仓查询

可以查询产品持仓情况与持仓变动流水；

深圳碳排放现货交易系统														
用户：赵玉露[H000000010] 退出 简体中文														
序号	代码	名称	最新	现手	涨幅	涨跌	开盘	最高	最低	昨收	买价	买量	卖价	卖量
1	123123	到时322421	0.00	0	+0.00%	+0.00	0.00	0.00	0.00	5.00	0.00	0	0.00	0
2	201711	碳排放权益	0.00	0	+0.00%	+0.00	0.00	0.00	0.00	120.11	0.00	0	0.00	0
3	201712	核证减排权益	0.00	0	+0.00%	+0.00	0.00	0.00	0.00	12.80	0.00	0	0.00	0
4	232133	法国官方反复	0.00	0	+0.00%	+0.00	0.00	0.00	0.00	1.88	0.00	0	0.00	0
5	432324	产品六个汉字	0.00	0	+0.00%	+0.00	0.00	0.00	0.00	1,200.00	0.00	0	0.00	0
6	433221	产品名称1	0.00	0	+0.00%	+0.00	0.00	0.00	0.00	9.99	0.00	0	0.00	0
7	434324	ddd测试123456	0.00	0	+0.00%	+0.00	0.00	0.00	0.00	1.99	0.00	0	0.00	0
8	653142	核证权益	0.00	0	+0.00%	+0.00	0.00	0.00	0.00	135.51	0.00	0	0.00	0
9	666661	现货01	0.00	0	+0.00%	+0.00	0.00	0.00	0.00	100.00	0.00	0	0.00	0
可用资金：765,009.96 元														
复位 最大化 刷新 锁屏 关闭														
持仓 流水														
产品代码 查询														
交易账号 产品代码 产品名称 总仓 可用 在建份额														
H00000001000 123123 到时322421 4 4														
H00000001000 900016 赵大成成交 97,913 96,708														
H00000001000 900014 赵现货交易 997,437 995,847														
H00000001000 900013 赵定价点选 1,998,587 1,996,832														
H00000001000 900020 赵不限制涨跌幅 999,293 998,013														
H00000001000 900010 赵玉露产品 987,057 982,326														
H00000001000 900011 赵绿叶测试 1,922,669 1,908,392														
H00000001000 900022 赵首日不限制涨跌幅 999,113 993,558														
H00000001000 900023 赵窗口不限制涨跌幅 1,000,000 1,000,000														
激活 Windows 转到“电脑设置”以激活 Windows。														

### 3.4 资金查询

可以查询资金余额情况与资金变动流水；

深圳碳排放现货交易系统														
用户：赵玉露[H000000010] 退出 简体中文														
序号	代码	名称	最新	现手	涨幅	涨跌	开盘	最高	最低	昨收	买价	买量	卖价	卖量
1	123123	到时322421	0.00	0	+0.00%	+0.00	0.00	0.00	0.00	5.00	0.00	0	0.00	0
2	201711	碳排放权益	0.00	0	+0.00%	+0.00	0.00	0.00	0.00	120.11	0.00	0	0.00	0
3	201712	核证减排权益	0.00	0	+0.00%	+0.00	0.00	0.00	0.00	12.80	0.00	0	0.00	0
4	232133	法国官方反复	0.00	0	+0.00%	+0.00	0.00	0.00	0.00	1.88	0.00	0	0.00	0
5	432324	产品六个汉字	0.00	0	+0.00%	+0.00	0.00	0.00	0.00	1,200.00	0.00	0	0.00	0
6	433221	产品名称1	0.00	0	+0.00%	+0.00	0.00	0.00	0.00	9.99	0.00	0	0.00	0
7	434324	ddd测试123456	0.00	0	+0.00%	+0.00	0.00	0.00	0.00	1.99	0.00	0	0.00	0
8	653142	核证权益	0.00	0	+0.00%	+0.00	0.00	0.00	0.00	135.51	0.00	0	0.00	0
9	666661	现货01	0.00	0	+0.00%	+0.00	0.00	0.00	0.00	100.00	0.00	0	0.00	0
可用资金：765,009.96 元														
复位 最大化 刷新 锁屏 关闭														
资金 流水														
资金账户 账户名称 币种 当前金额 可取金额 可用金额 交易冻结金额 异常冻结金额 出入金														
H00000001001 赵玉露 人民币 701,371.83 700,420.79 765,009.96 957.24 0.28 25,857.70														
激活 Windows 转到“电脑设置”以激活 Windows。														

### 3.5 转让查询

可以查询非交易转让单的流水与处理状态；

产品代码/产品名称

深圳碳排放现货交易系统

用户：赵玉露[H000000010] 退出 简体中文

序号

代码

名称

最新

现手

涨幅

涨跌

开盘

最高

最低

昨收

买价

买量

卖价

卖量

1

123123

到时322421

0.00

0

+0.00%

+0.00

0.00

0.00

0.00

5.00

0.00

0

0.00

0

2

201711

碳排放权益

0.00

0

+0.00%

+0.00

0.00

0.00

0.00

120.11

0.00

0

0.00

0

3

201712

核证减排权益

0.00

0

+0.00%

+0.00

0.00

0.00

0.00

12.80

0.00

0

0.00

0

4

232133

法国官方反复

0.00

0

+0.00%

+0.00

0.00

0.00

0.00

1.88

0.00

0

0.00

0

5

432324

产品六个汉字

0.00

0

+0.00%

+0.00

0.00

0.00

0.00

1,200.00

0.00

0

0.00

0

6

433221

产品名称1

0.00

0

+0.00%

+0.00

0.00

0.00

0.00

9.99

0.00

0

0.00

0

7

434324

da呱呱1200啊

0.00

0

+0.00%

+0.00

0.00

0.00

0.00

1.99

0.00

0

0.00

0

8

653142

核证键盘

0.00

0

+0.00%

+0.00

0.00

0.00

0.00

135.51

0.00

0

0.00

0

9

666661

现货01

0.00

0

+0.00%

+0.00

0.00

0.00

0.00

100.00

0.00

0

0.00

0

可用资金：765,009.96 元

复位

最大化

刷新

锁屏

关闭

托管确认

转让确认

资金划转

份额转出

账户安全

修改密码

查询

订单查询

成交查询

持仓查询

资金查询

转让查询

存管关系

支付渠道流水

开始日期

2017-12-04

结束日期

2019-12-20

全部

查询

转让编号

产品代码

产品名称

业务类型

转让价格

全部

待审核

已审核

审核不通过

已成交

时间

处理状态

处理描述

A000388181

900014

赵现货交易

非交易转让

1.00

待审核

23 09:47:40

已审核

申报成功

A000388180

830001

赵CCER产品

非交易转让

1,111.11

已审核

22 10:06:33

已完成

申报成功

A000388176

900013

赵定价点选

非交易转让

1.00

审核不通过

2018-02-18 10:00:49

已完成

申报成功

A000388162

900011

赵绿叶测试

非交易转让

1.66

已完成

2017-12-15 11:06:43

已完成

申报成功

A000388161

900011

赵绿叶测试

非交易转让

0.00

已完成

2017-12-14 09:35:48

已完成

申报成功

激活 Windows

转到“电脑设置”以激活 Windows。

### 3.6 存管关系

可以查询绑定银行账户的信息。

</

### 3.7 支渠渠道流水

可以查询与银行相关的交互流水。

深圳碳排放权交易系统													
产品代码/产品名称													
序号	代码	名称	最新	现手	涨幅	涨跌	开盘	最高	最低	昨收	买价	卖价	卖量
1	123123	到时322421	0.00	0	+0.00%	+0.00	0.00	0.00	0.00	5.00	0.00	0	0.00
2	201711	碳排放权益	0.00	0	+0.00%	+0.00	0.00	0.00	0.00	120.11	0.00	0	0.00
3	201712	核证减排权益	0.00	0	+0.00%	+0.00	0.00	0.00	0.00	12.80	0.00	0	0.00
4	232133	法国官方反复	0.00	0	+0.00%	+0.00	0.00	0.00	0.00	1.88	0.00	0	0.00
5	432324	产品六个汉字	0.00	0	+0.00%	+0.00	0.00	0.00	0.00	1,200.00	0.00	0	0.00
6	433221	产品名称1	0.00	0	+0.00%	+0.00	0.00	0.00	0.00	9.99	0.00	0	0.00
7	434324	产品名称123456	0.00	0	+0.00%	+0.00	0.00	0.00	0.00	1.99	0.00	0	0.00
8	653142	核证权益	0.00	0	+0.00%	+0.00	0.00	0.00	0.00	135.51	0.00	0	0.00
9	666661	现货61	0.00	0	+0.00%	+0.00	0.00	0.00	0.00	100.00	0.00	0	0.00

可用资金：765,009.96 元									
托管确认	银行流水号	发送标志	请求类型	资金账户	支付渠道	银行账号	交易金额	可用金额	处理结果
转让确认	99360665	已发送	银行应答	H00000001001	兴业银行	622909433181091410	11,111.11	754,352.88	0000 模拟应答
资金划转	99360668	已发送	银行应答	H00000001001	兴业银行	622909433181091410	10.00	733,735.20	0000 模拟应答
份额转出	99360669	已发送	银行应答	H00000001001	兴业银行	622909433181091410	100.00	733,745.20	0000 模拟应答
账户安全	99360670	已发送	银行应答	H00000001001	兴业银行	622909433181091410	100.00	733,645.20	0000 模拟应答
修改密码	99360671	已发送	银行应答	H00000001001	兴业银行	622909433181091410	10.66	731,664.10	0000 模拟应答
查询	99360672	已发送	银行应答	H00000001001	兴业银行	622909433181091410	11.05	731,674.76	0000 模拟应答
订单查询	99360674	已发送	银行应答	H00000001001	兴业银行	622909433181091410	56.20	732,866.09	0000 模拟应答
成交查询	99360675	已发送	银行应答	H00000001001	兴业银行	622909433181091410	11.22	732,758.02	0000 模拟应答
持仓查询	99360676	已发送	银行应答	H00000001001	兴业银行	622909433181091410	11.11	732,769.24	0000 模拟应答
资金查询	99360677	已发送	银行应答	H00000001001	兴业银行	622909433181091410	10.22	732,758.02	0000 模拟应答
转让查询	99360678	已发送	银行应答	H00000001001	兴业银行	622909433181091410	10.11	732,769.24	0000 模拟应答
存管关系									

## 4 辅助功能介绍

### 4.1 面板介绍

#### 4.1.1 产品搜索

- 通过面板上面的搜索功能，输入产品代码名称可搜索产品。

深圳碳排放权交易系统													
产品代码/产品名称													
序号	代码	名称	最新	现手	涨幅	涨跌	开盘	最高	最低	昨收	买价	卖价	卖量
1	900001	测试产品01	0.00	0	+0.00%	+0.00	0.00	0.00	0.00	5.00	0.00	0	0.00
2	900010	赵玉露产品	0.00	0	+0.00%	+0.00	0.00	0.00	0.00	120.11	0.00	0	0.00
3	900011	赵绿叶测试	0.00	0	+0.00%	+0.00	0.00	0.00	0.00	12.80	0.00	0	0.00
4	900013	赵定价点选	0.00	0	+0.00%	+0.00	0.00	0.00	0.00	1.88	0.00	0	0.00
5	900014	赵现货交易	0.00	0	+0.00%	+0.00	0.00	0.00	0.00	1,200.00	0.00	0	0.00
6	900016	赵大家成交	0.00	0	+0.00%	+0.00	0.00	0.00	0.00	9.99	0.00	0	0.00
7	434324	产品名称123456	0.00	0	+0.00%	+0.00	0.00	0.00	0.00	1.99	0.00	0	0.00
8	653142	核证权益	0.00	0	+0.00%	+0.00	0.00	0.00	0.00	135.51	0.00	0	0.00
9	666661	现货61	0.00	0	+0.00%	+0.00	0.00	0.00	0.00	100.00	0.00	0	0.00
10	666662	现货62	0.00	0	+0.00%	+0.00	0.00	0.00	0.00	90.99	0.00	0	0.00
11	688888	688888	0.00	0	+0.00%	+0.00	0.00	0.00	0.00	1.00	0.00	0	0.00
12	688889	688889	0.00	0	+0.00%	+0.00	0.00	0.00	0.00	1.00	0.00	0	0.00
13	700001	赵铁十月五日	0.00	0	+0.00%	+0.00	0.00	0.00	0.00	1.61	0.00	0	0.00
14	700002	赵铁树	0.00	0	+0.00%	+0.00	0.00	0.00	0.00	1.01	0.00	0	0.00
15	700003	大鱼	0.00	0	+0.00%	+0.00	0.00	0.00	0.00	1.00	0.00	0	0.00
16	700009	700009产品	0.00	0	+0.00%	+0.00	0.00	0.00	0.00	1.99	0.00	0	0.00
17	700010	700010	0.00	0	+0.00%	+0.00	0.00	0.00	0.00	2.99	0.00	0	0.00
18	700011	700011产品	0.00	0	+0.00%	+0.00	0.00	0.00	0.00	1.88	0.00	0	0.00
19	800009	800009	0.00	0	+0.00%	+0.00	0.00	0.00	0.00	1.88	0.00	0	0.00
20	820001	海上牧云记	0.00	0	+0.00%	+0.00	0.00	0.00	0.00	1.66	0.00	0	0.00
21	830001	赵CCER产品	0.00	0	+0.00%	+0.00	0.00	0.00	0.00	1,111.11	0.00	0	0.00
22	900001	测试产品01	0.00	0	+0.00%	+0.00	0.00	0.00	0.00	1.99	0.00	0	0.00
23	900010	赵玉露产品	0.00	0	+0.00%	+0.00	0.00	0.00	0.00	0.90	0.00	0	0.00
24	900011	赵绿叶测试	0.00	0	+0.00%	+0.00	0.00	0.00	0.00	2.72	0.00	0	0.00
25	900013	赵定价点选	0.00	0	+0.00%	+0.00	0.00	0.00	0.00	1.65	0.00	0	0.00

#### 4.1.2 产品详情

- 点【面板】进入到上市产品列表，选中某只产品，双击进入该只产品详情界面。

深圳碳排放现货交易系统														
序号	代码	名称	最新	现手	涨幅	涨跌	开盘	最高	最低	昨收	买价	买量	卖价	卖量
1	123123	到时322421	0.00	0	+0.00%	+0.00	0.00	0.00	0.00	5.00	0.00	0	0.00	0
2	201711	碳排放权益	0.00	0	+0.00%	+0.00	0.00	0.00	0.00	120.11	0.00	0	0.00	0
3	201712	核证减排权益	0.00	0	+0.00%	+0.00	0.00	0.00	0.00	12.80	0.00	0	0.00	0
4	232133	法国官方反复	0.00	0	+0.00%	+0.00	0.00	0.00	0.00	1.88	0.00	0	0.00	0
5	432324	产品六个汉字	0.00	0	+0.00%	+0.00	0.00	0.00	0.00	1,200.00	0.00	0	0.00	0
6	433221	产品名称1	0.00	0	+0.00%	+0.00	0.00	0.00	0.00	9.99	0.00	0	0.00	0
7	434324	434324123456	0.00	0	+0.00%	+0.00	0.00	0.00	0.00	1.99	0.00	0	0.00	0
8	653142	核证键盘	0.00	0	+0.00%	+0.00	0.00	0.00	0.00	135.51	0.00	0	0.00	0
9	666661	现货01	0.00	0	+0.00%	+0.00	0.00	0.00	0.00	100.00	0.00	0	0.00	0
10	666662	现货02	0.00	0	+0.00%	+0.00	0.00	0.00	0.00	90.99	0.00	0	0.00	0
11	688888	688888	0.00	0	+0.00%	+0.00	0.00	0.00	0.00	1.00	0.00	0	0.00	0
12	688889	688889	0.00	0	+0.00%	+0.00	0.00	0.00	0.00	1.00	0.00	0	0.00	0
13	700001	赵碟十月五日	0.00	0	+0.00%	+0.00	0.00	0.00	0.00	1.61	0.00	0	0.00	0
14	700002	赵碟树	0.00	0	+0.00%	+0.00	0.00	0.00	0.00	1.01	0.00	0	0.00	0
15	700003	大鱼	0.00	0	+0.00%	+0.00	0.00	0.00	0.00	1.00	0.00	0	0.00	0
16	700009	700009产品	0.00	0	+0.00%	+0.00	0.00	0.00	0.00	1.99	0.00	0	0.00	0
17	700010	700010	0.00	0	+0.00%	+0.00	0.00	0.00	0.00	2.99	0.00	0	0.00	0
18	700011	700011产品	0.00	0	+0.00%	+0.00	0.00	0.00	0.00	1.88	0.00	0	0.00	0
19	800009	800009	0.00	0	+0.00%	+0.00	0.00	0.00	0.00	1.88	0.00	0	0.00	0
20	820001	海上牧云记	0.00	0	+0.00%	+0.00	0.00	0.00	0.00	1.66	0.00	0	0.00	0
21	830001	赵CCER产品	0.00	0	+0.00%	+0.00	0.00	0.00	0.00	1,111.11	0.00	0	0.00	0
22	900001	测试产品01	0.00	0	+0.00%	+0.00	0.00	0.00	0.00	1.99	0.00	0	0.00	0
23	900010	赵生露产品	0.00	0	+0.00%	+0.00	0.00	0.00	0.00	0.90	0.00	0	0.00	0
24	900011	赵绿叶测试	0.00	0	+0.00%	+0.00	0.00	0.00	0.00	2.72	0.00	0	0.00	0
25	900013	赵定价点选	0.00	0	+0.00%	+0.00	0.00	0.00	0.00	1.65	0.00	0	0.00	0

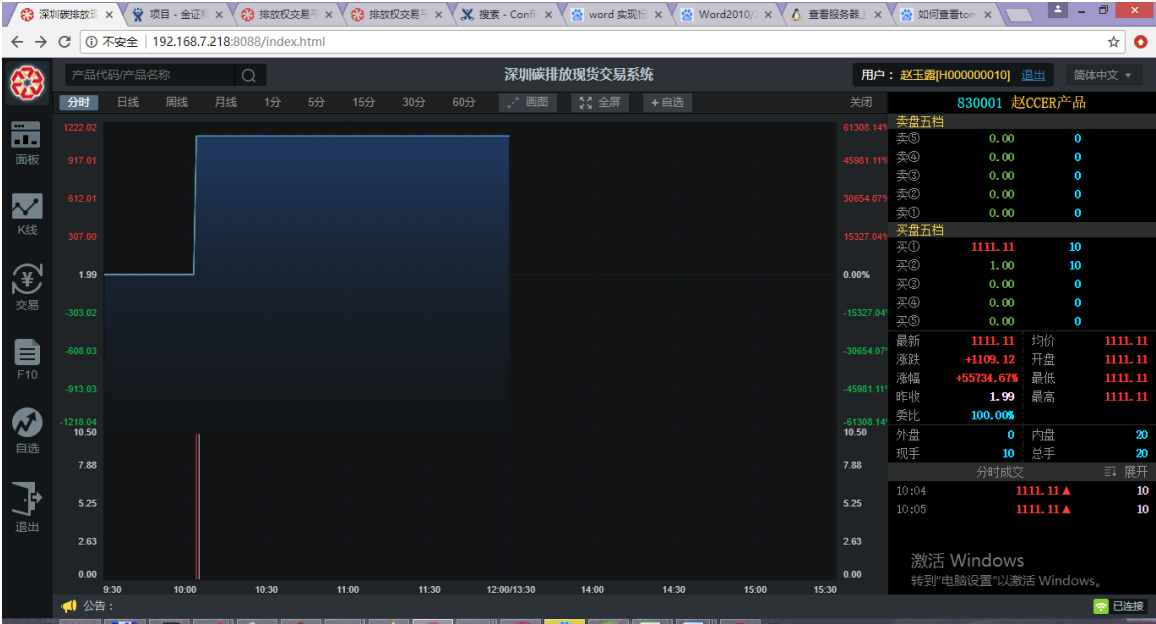

### 4.1.3 画图

- 点击【画图】，可弹出画图的工具，使用画图工具，能在分时线，所有K线上画图。

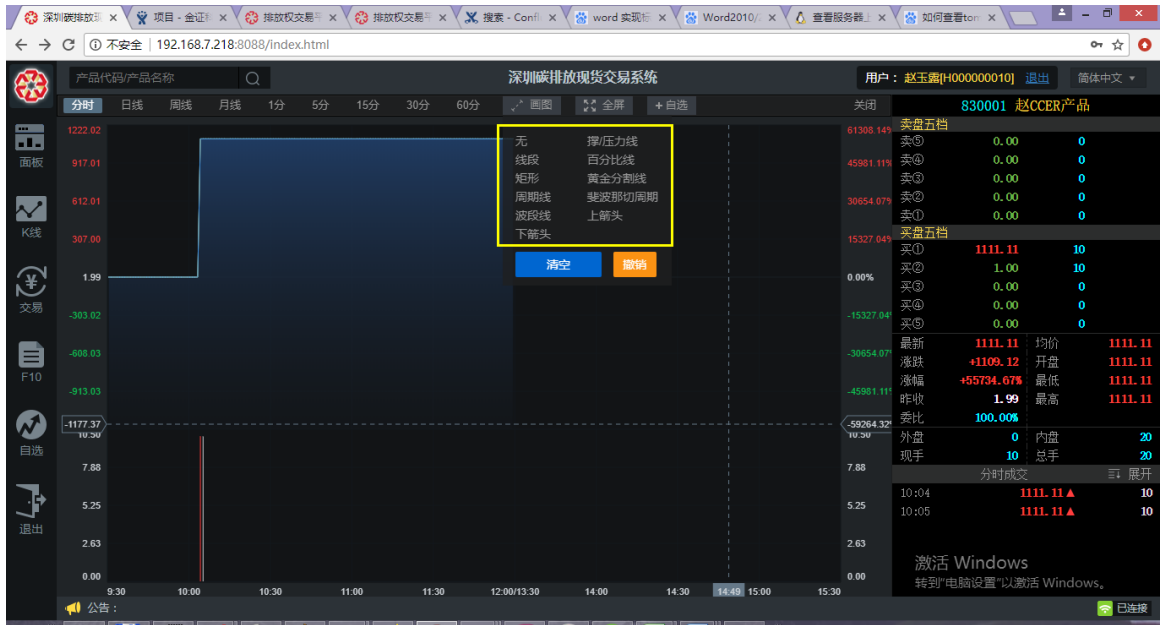

## 4.1.4 全屏

- 点【全屏】能全屏显示，ESC 能退出全屏。

## 4.1.5 自选

- 交易会员登录的情况下，点【+自选】可将产品添加到自选列表；点【✓自选】可将产品从自选列表删除。自选列表如下：

The screenshot shows the '自选' (自选) tab in the Shenzhen Carbon Emission Trading System. A red arrow points to the '自选' icon in the left sidebar. The main area displays a table of selected products.

序号	代码	名称	最新	现手	涨幅	涨跌	开盘	最高	最低	昨收	买价	买量	卖价	卖量
1	123123	到时322421	0.00	0	+0.00%	+0.00	0.00	0.00	0.00	5.00	0.00	0	0.00	0
2	820001	海上牧云记	0.00	0	+0.00%	+0.00	0.00	0.00	0.00	1.66	0.00	0	0.00	0
3	900011	赵绿叶测试	0.00	0	+0.00%	+0.00	0.00	0.00	0.00	2.72	0.00	0	0.00	0
4	900013	赵定价点选	0.00	0	+0.00%	+0.00	0.00	0.00	0.00	1.65	0.00	0	0.00	0
5	900014	赵现货交易	0.00	0	+0.00%	+0.00	0.00	0.00	0.00	0.61	0.00	0	0.00	0
6	900024	赵首日不限制涨跌	0.00	0	+0.00%	+0.00	0.00	0.00	0.00	1.99	0.00	0	0.00	0
7	910001	测试910001	0.00	0	+0.00%	+0.00	0.00	0.00	0.00	1.99	0.00	0	0.00	0
8	910004	测试910004	0.00	0	+0.00%	+0.00	0.00	0.00	0.00	1.99	0.00	0	0.00	0
9	910011	测试910011	0.00	0	+0.00%	+0.00	0.00	0.00	0.00	1.99	0.00	0	0.00	0



4.1.6 语言切换

- 通过面板右上角的语言切换功能，可切换显示语言。

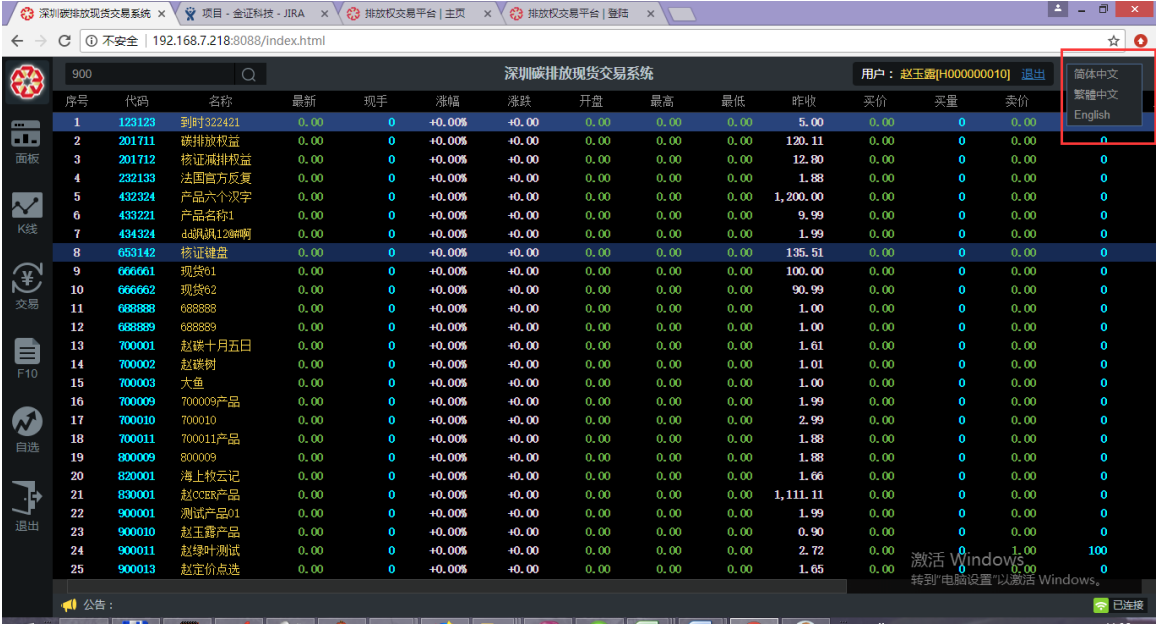

4.2 K 线介绍

选中面板中某只产品，点【K 线】能进入 K 线界面。



4.3 F10 介绍

选中面板中某只产品，点【F10】或按快捷键 F10，显示产品详细介绍。

## 4.4 公告

在现货客户端下方滚动显示交易所的公告信息：

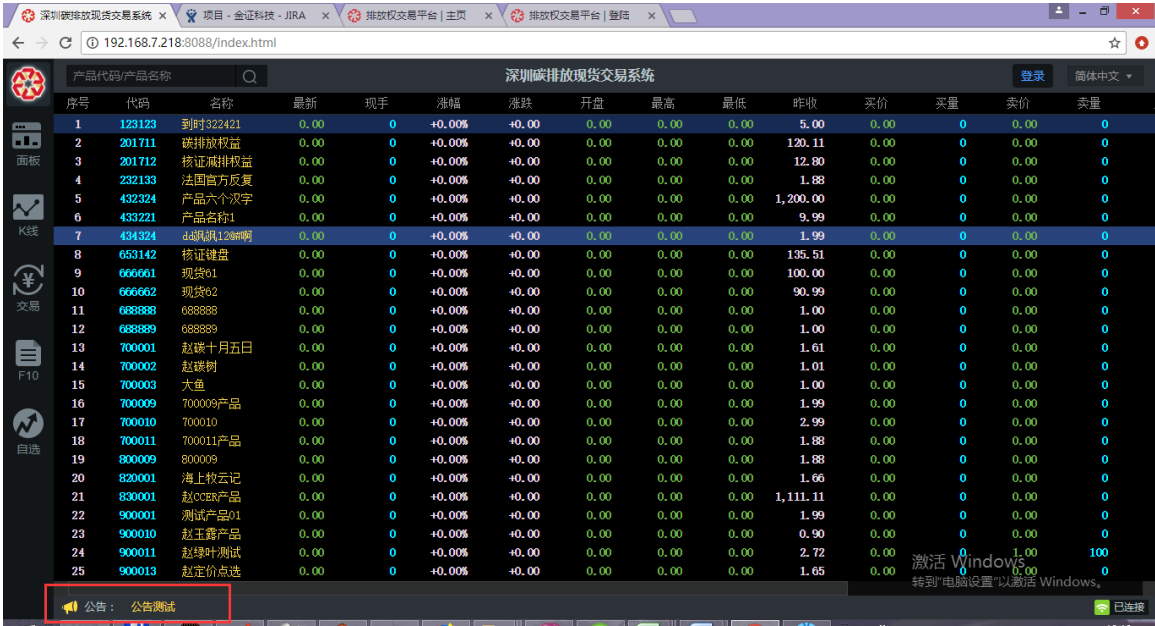

序号	代码	名称	最新	现手	涨幅	涨跌	开盘	最高	最低	昨收	买价	买量	卖价	卖量
1	123123	到时322421	0.00	0	+0.00%	+0.00	0.00	0.00	0.00	5.00	0.00	0	0.00	0
2	201711	碳排放权益	0.00	0	+0.00%	+0.00	0.00	0.00	0.00	120.11	0.00	0	0.00	0
3	201712	核证减排权益	0.00	0	+0.00%	+0.00	0.00	0.00	0.00	12.80	0.00	0	0.00	0
4	232133	法国官方反复	0.00	0	+0.00%	+0.00	0.00	0.00	0.00	1.88	0.00	0	0.00	0
5	432324	产品六个汉字	0.00	0	+0.00%	+0.00	0.00	0.00	0.00	1,200.00	0.00	0	0.00	0
6	433221	产品名称1	0.00	0	+0.00%	+0.00	0.00	0.00	0.00	9.99	0.00	0	0.00	0
7	434324	da讯机12mm啊	0.00	0	+0.00%	+0.00	0.00	0.00	0.00	1.99	0.00	0	0.00	0
8	653142	核证键盘	0.00	0	+0.00%	+0.00	0.00	0.00	0.00	135.51	0.00	0	0.00	0
9	666661	现货61	0.00	0	+0.00%	+0.00	0.00	0.00	0.00	100.00	0.00	0	0.00	0
10	666662	现货62	0.00	0	+0.00%	+0.00	0.00	0.00	0.00	90.99	0.00	0	0.00	0
11	688888	688888	0.00	0	+0.00%	+0.00	0.00	0.00	0.00	1.00	0.00	0	0.00	0
12	688889	688889	0.00	0	+0.00%	+0.00	0.00	0.00	0.00	1.00	0.00	0	0.00	0
13	700001	赵碳十月五日	0.00	0	+0.00%	+0.00	0.00	0.00	0.00	1.61	0.00	0	0.00	0
14	700002	赵碳树	0.00	0	+0.00%	+0.00	0.00	0.00	0.00	1.01	0.00	0	0.00	0
15	700003	大鱼	0.00	0	+0.00%	+0.00	0.00	0.00	0.00	1.00	0.00	0	0.00	0
16	700009	700009产品	0.00	0	+0.00%	+0.00	0.00	0.00	0.00	1.99	0.00	0	0.00	0
17	700010	700010	0.00	0	+0.00%	+0.00	0.00	0.00	0.00	2.99	0.00	0	0.00	0
18	700011	700011产品	0.00	0	+0.00%	+0.00	0.00	0.00	0.00	1.88	0.00	0	0.00	0
19	800009	800009	0.00	0	+0.00%	+0.00	0.00	0.00	0.00	1.88	0.00	0	0.00	0
20	820001	海上牧云记	0.00	0	+0.00%	+0.00	0.00	0.00	0.00	1.66	0.00	0	0.00	0
21	830001	赵CCER产品	0.00	0	+0.00%	+0.00	0.00	0.00	0.00	1,111.11	0.00	0	0.00	0
22	900001	测试产品01	0.00	0	+0.00%	+0.00	0.00	0.00	0.00	1.99	0.00	0	0.00	0
23	900010	赵王露产品	0.00	0	+0.00%	+0.00	0.00	0.00	0.00	0.90	0.00	0	0.00	0
24	900011	赵绿叶测试	0.00	0	+0.00%	+0.00	0.00	0.00	0.00	2.72	0.00	0	0.00	100
25	900013	赵定价点选	0.00	0	+0.00%	+0.00	0.00	0.00	0.00	1.65	0.00	0	0.00	0

## 4.5 快捷键

- CTRL+Q 退出现货 CS 客户端；
- Ctrl+Alt+V 打开现货 CS 客户端的【关于】窗口；
- F10 选中现货客户端【面板】某只产品，或进入产品的详情界面，按 F10 可查看产品的详细介绍；
- ESC 进入到产品全屏界面后，按 ESC 可退出；